gratis
Nr. 268 16. Dezember 2017 - 29. Dezember 2017
Fuerteventura Zeitung
Fuertezeitung, S.L. CIF B35960855
c/ Cuevas Labradas, 2 - 35627 La Pared/ Pájara
Tel: 619 37 47 49 - info@fuertezeitung.de - www.fuertezeitung.de

Restaurant-Tipps
Inselnachrichten
Inselkarte
Gezeitenkalender
Haus & Garten
Beauty & Wellness
Kleinanzeigen
Werbesonderteil
Fuerteventura Aktiv
Großer Sonder-teil mit den besten Angeboten für Sport undFreizeit

Das Traumschiff dreht auf Fuerteventura

Das ZDF dreht bei Stippvisite Teile einer Folge des Klassikers "Das Traumschiff" auf Fuerteventura.

Das Filmteam und das aktuelle Traumschiff "MS Amadea" wurden von Vizepäsident und Touristmusstadtrat Blas Acosta und dem Beauftragten für Tourismus Moises Naranjo am 06.12. begrüßt.

Bereits seit 1981 wird die Serie rund um das Kreuzfahrtschiff gedreht und erreicht häufig traumhafte Einschaltquoten.

Traumschiffkapitän Sascha Hehn, Schiffsarzt Dr. Wolf Sander (Nick Wilder) und Gentleman-Host Oskar (Harald Schmidt) sind auf Fuerteventura dabei.

Schon nicht mehr an Bord ist Heide Keller, die seit der ersten Folge die Chefstewardess "Beatrice" verkörperte. Die Abschiedsfolge von Beatrice wird an Neujahr 2018 gezeigt.

Geschichten mit viel Liebe und Herzblut vor einer traumhaften Landschaftskulisse, mit diesem Mix sollte auch Fuerteventura im ZDF sehr gut wegkommen, auch wenn nur ein Tag auf Fuerte gedreht wurde.

Laut Naranjo gibt es Planungen darüber, dass die Crew zu weiteren und dann auch längeren Drehs 2018 erneut nach Fuerteventura kommt.

Das Ausstrahlungsdatum ist zur Zeit noch nicht bekannt.

Fuerteventura Casas
Bei uns finden Sie Ihre Wunschimmobilie
Duplex Costa Calma
Wir sind umgezogen! Ab sofort finden Sie uns im El Palmeral, OG, Local 49
1 Schlafzimmer, 1 Bad, Terrasse Gemeinschaftspool
92.500,- €
www.fuerteventura-casas.de, info@fuerteventura-casas.de
Tel. 0034 630 700 709 oder 0034 669 888 292
CC El Palmeral, Local 49, Costa Calma

Xtreme Car Rental, S.L.
Trike-Tour
Das Highlight Eures Urlaubs!
Hotel Sunrise Taro Beach
Costa Calma, Bürozeiten
Mo-Fr 9:30 - 11h & 17 - 18:00h
Sa 9:30 - 11h
Cosmo Shopping Center
Jandia Mo-Fr 9 - 12.30h & 17 - 19h Sa 9 - 12.30h
Tel.: 928 875 630
www.xtreme-car-rental.com

Beachtet unsere Werbung auf Seite 19

So wird der neue Robinson-Turm in Jandia

Am 09.11.2017 hatten wir bereits über die anstehende Schließung des Robinson Club Jandia berichtet. Ab 08.01.2018 beginnen die Umbau- und Renovierungsarbeiten an einer der ältesten touristischen Anlagen im Süden von Fuerteventura. Das „Hochhaus" des Robinson Club Jandia war eines der ersten Hotelgebäude und wurde Ende der 1960er Jahre errichtet, noch lange bevor auf Fuerteventura an Massentourismus zu denken war.

Nach einer so langen Zeit im touristischen Einsatz hat das Gebäude sein Soll erfüllt und wenn die

Umbauarbeiten in der Clubanlage, die ca. 10 Monate dauern sollen, abgeschlossen sind, wird der „Turm" in völlig neuem Glanz erstrahlen.

Auf 40 Metern Höhe wird er 140 Zimmer unterbringen, davon 114 Doppelzimmer und 24 Suiten unterschiedlicher Typen und 2 Präsidentensuiten.

Auf dem Dach wird eine Skybar mit Infinity-Pool und eine Chillout Lobby atemberaubende Aussichten bieten.

gratis Fuerteventura Zeitung

Depósito Legal: G.C. 624-2007

Fuertezeitung, S.L.
CIF: B35960855

c/ Cuevas Labradas, 2
35627 La Pared/ Pájara
Fuerteventura

Tel.: (0034) 619 37 47 49
E-Mail: info@fuertezeitung.de
www.fuerteventurazeitung.de

Geschäftsführerin/ Chefredakteurin:
Sandra Huster (verantwortlich)
Redaktion: Thomas Wolf, Julia Adamietz
Anzeigen: Sandra Huster (619 37 47 49)

Die ***Fuerteventura Zeitung*** erscheint 2 Mal pro Monat mit einer Auflage von jeweils 8.000 Exemplaren und ist mit 16.000 Exemplaren pro Monat die auflagenstärkste deutschsprachige Zeitung Fuerteventuras.

Anzeigenschluss für die nächste Ausgabe 269 ist Freitag, den 22.12.2017

Hay miles de razones para anunciar tu negocio aquí:

> 700.000 turistas alemanes/ año

> 6.000 residentes alemanes

> 192.000 copias difundidas/ año

> 70.350 visitantes únicos/ año en nuestra página web

> 13.737 descargas de PDF/año

¡no esperes más!

reserva tu espacio de publicidad para la próxima edición

Tlf: 619 37 47 49

Cabildo hofft auf baldigen Baubeginn der Autobahnstrecke zwischen La Caldereta und Pozo Negro

Die Inselverwaltung von Fuerteventura hofft Anfang 2019 – also sobald die Finanzierung des neuen Trassenplans im Rahmen eines Treffens zwischen dem kanarischen Regierungschef Fernando Clavijo und der stellvertretenden spanischen Ministerpräsidentin, Soraya Sáenz de Santamaría, bestätigt wurde – mit dem zweiten Drittel der Nord-Süd-Autobahn fortfahren zu können.

Dieser nächste Teil der insgesamt 120 Kilometer langen Infrastruktur, die vom nördlichsten Hafen in Corralejo bis in den Inselsüden nach Morro Jable führen soll, umfasst eine weitere Teilstrecke von 40 Kilometern, die La Caldereta und Pozo Negro in zwei Abschnitten miteinander verbindet.

Das Cabildo ist dabei guter Dinge, zumal auch der Vizepräsident und Beauftragte für Öffentliche Arbeiten der Kanaren-Regierung, Pablo Rodríguez, die geplante „Eje Norte-Sur“ auf Fuerteventura zu den vorrangigen Maßnahmen innerhalb der kanarischen Verkehrsstruktur zählte. So will man unmittelbar nach dem neuen Verkehrsabkommen zwischen den Kanaren und dem Staat zur öffentlichen Auftragsvergabe des oberen Abschnitts Caldereta-Flughafen übergehen sowie nach Abschluss der administrativen Prozesse auch gleich den zweiten Abschnitt Flughafen-Pozo Negro in Angriff nehmen.

10 Millionen Euro für Erweiterung des Insel-Krankenhauses

Am 29.11.2017 präsentierte der kanarische Gesundheitsminister José Manuel Baltar das Projekt zur geplanten Erweiterung des Generalhospitals auf Fuerteventura, das den Anbau einer insgesamt 5.000 Quadratmeter großen Fläche und eine deutliche Verbesserung der angebotenen Krankenhausleistungen vorsieht.

Neben zusätzlichen Krankenhausbetten kommen auch mehrere Stationen neu hinzu, darunter Bereiche für Palliativmedizin, Infektionskrankheiten, psychiatrische Störungen und Radioonkologie. Konkret umfassen die Arbeiten den Bau eines einstöckigen und eines dreistöckigen Gebäudes sowie eines angrenzenden Bereichs inklusive Aula.

In den Augen des Präsidenten der Inselverwaltung von Fuerteventura, Marcial Morales, bedeutet dieses Projekt einen entscheidenden Fortschritt bei der Verbesserung der medizinischen Infrastruktur, welcher dringend notwendig sei. Neben dem Inselhospital selbst räumte er auch weiteren Projekten eine hohe Priorität ein, darunter der Erweiterung des Gesundheitszentrums in Corralejo und dem CAE im Süden von Fuerteventura, dem Ausbau des Gesundheitszentrums in Gran Tarajal, Veresserungsarbeiten am Gesundheitszentrum in Morro Jable sowie der Gemeinschaftspraxis in Costa Calma und nicht zuletzt auch der Eröffnung neuer Arztpraxen in La Lajita und Caleta de Fuste.

Die Erweiterungsarbeiten, für die eine Investition von knapp zehn Millionen Euro angesetzt wurde, sollen bestenfalls bereits Anfang 2018 mit einer geplanten Umsetzungsfrist von zwei Jahren ausgeschrieben werden. Ein Antrag der letzten Plenumssitzung der Inselverwaltung sieht zudem die Notwendigkeit vor, die Kanarische Regierung aufzufordern, im Haushaltsplan für 2018 die nötigen Mittel für eine Verbesserung des Gesundheitssektors zu berücksichtigen. Benötigt werde das Budget dabei unter anderem für das medizinische Fachpersonal und eine Erhöhung der Tagegelder für die Unterbringung und Versorgung der Patienten.

70-Jähriger ertrinkt beinahe auf La Palma

Am Sonntag, den 03.12.2017 ist ein 70-jähriger Mann am Strand von Tazacorte auf La Palma beinahe ertrunken. Gegen 12:16h wurde der Notruf (Tel: 112) darüber verständigt.

Anwesende, die den Mann aus dem Wasser gezogen hatten, leiteten Erste-Hilfe-Maßnahmen ein, bis die Rettungskräfte des SUC am Unglücksort eintragen und die Reanimation weiterführten.

Der Mann wurde schließlich in kritischem Zustand in Krankenhaus eingeliefert.

Costa Calma: Mann überfällt Supermarkt mit vorgehaltener Pistole

Am 20. November ist gegen 19h ein Supermarkt an der Costa Calma mit Waffengewalt überfallen worden.

Ein Mann, dessen Gesicht teilweise vermummt war, hatte die Kassiererin mit vorgehaltener Waffe gezwungen, ihm die Einnahmen auszuhändigen. Er drohte ihr dabei, auf sie zu schiessen, wenn sie seiner Aufforderung nicht nachkäme. Die Kassiererin händigte dem Mann rund 300 Euro aus und er floh zu Fuß vom Ort des Überfalls.

Nachdem die Kassiererin die Polizei gerufen hatte, wurde die Umgebung nach dem Mann durchsucht, zunächst jedoch ohne Erfolg.

Durch Auswertung der Aufzeichnungen der Sicherheitskamaras des Supermarktes sowie weitererer Kamaras in der Umgebung und durch die

Angaben der Kassiererin konnte die Identität des Mannes letztlich geklärt werden und er wurde am 01.12. von der Guardia Civil mit Sitz in Morro Jable auf dem Weg zu seiner Arbeitsstelle – einem Hotel in Costa Calma- festgenommen.

Der 26-jährige Mann mit den Initialen C.M.A., der aus Fuerteventura stammt und bislang kein Vorstrafen hatte, gab in den Vernehmungen seine Beteiligung an der Tat zu und führte die Beamten zu einer verlassenen Ruine in der Nähe der Straße FV-2 zwischen Costa Calma und La Lajita, in der er die Waffe versteckt hatte. Es handelte sich um einen Luftdruckpistole, einer Beretta nachempfunden.

Nach der Festnahme und Beweissicherung wurde der Mann in in Puerto del Rosario in einem Schnellgerichtsverfahren zu zwei Jahren Haft verurteilt. Außerdem darf er sich dem Supermarkt nicht mehr als 150m nähern.

Da der Mann geständig war und keine Vorstrafen aufwies, ist er bis zu seinem Haftantritt auf freien Fuß gesetzt worden.

Pájaras Gemeindepolizei bekommt neues Alkoholmessgerät

Die „Policia Local“ von Pájara hat seit dem 23.11.2017 ein neues Alkoholmessgerät, um Alkoholsünder am Steuer besser überführen zu können. Das Gerät wurde der Gemeindepolizei vom Cabildo de Fuerteventura (Inselverwaltung) übergeben.

Der Polizeichef von Pájara, Esteban Hernández, betonte die Wichtigkeit des neuen Geräts, um die Kontrollen auf den Straßen des Gemeindegebiets zu verstärken und dadurch die Sicherheit der Einheimischen und Urlauber zu verbessern.

Es ist also davon auszugehen, dass die Gemeindepolizei ihr neues Gerät gleich ausgiebig testen wird.

Das Limit für den Atemalkoholwert liegt in Spanien bei 0,25 Promille bzw. 0,5 Promille im Blut, bei Fahranfängern und Berufskraftfahrern bei 0,15 (Atem) bzw. 0,3 Promille (Blut).

Die Sanktion für Atemalkoholwerte zwischen 0,25 und 0,5 Promille liegt bei 500€ Bußgeld und Abzug von 4 Punkten.

Für Atemalkoholwerte zwischen 0,5 und 0,6 Promille werden 1.000€ und 6 Punkte fällig. Bei Werten über 0,6 Promille begeht man eine Straftat, für die 3 bis 6 Monate Haft und ein Fahrverbot zwischen einem und vier Jahren drohen.

Xtreme Car Rental, S.L.

Schöner und individueller kann eine Inselrundfahrt nicht sein!

Trike-Tour

Grenzenloser Fahrspaß mit Autoführerschein!

„Erfahrt" mit uns die schönsten Stellen Fuerteventuras in Begleitung eines deutschen Guides mit langjähriger Fuerte-Erfahrung

Hotline (9-20h):

Tel.: 928 875 630

www.xtreme-car-rental.com

Hotel Sunrise Taro Beach, Costa Calma

Mo-Fr 9:30 - 11 & 17 - 18h, Sa. 9.30-11h

Jandia: Cosmo Shopping Center, zwischen Aloe-Info-Center & Apotheke, Mo-Sa. 9-12.30h

INSELKELLER

... die GutelauneBar an der Costa Calma!

sky Auf Großleinwand:

Bundesliga, Championsleague, Europa League, Formel 1

DART

Spezials:

Cannabis Absinth

"Hugo"

"Hammerschlag"

tägl. ab 19h geöffnet,

Sa. und So. ab 14h (Bundesliga)

Shopping Center Costa Calma, gegenüber Spar Padilla

Zuschlag für Neubau einer Grundschule in Morro Jable

Auf einem Gelände von rund 12.540m² soll in Morro Jable bis 2019 eine neue Vor- und Grundschule entstehen. Den Zuschlag hat die UTE Tecopsa y OPC erhalten, die innerhalb einer Frist von 24 Monaten für knapp 5 Mio. Euro eine Schule mit insgesamt 27 Klassenzimmern hochziehen soll.

Die Ausschreibung erfolgte in einem Eilverfahren aufgrund des dringenden Bedarfs für diese neue Infrastruktur.

Bei einem Maximum von 25 Schülern pro Klasse bietet die neue Schule eine Kapazität für 670 Schüler.

Die beiden bereits bestehenden Schulen CEIP Morro Jable und CEIP El Ciervo haben 600 Schüler in 26 Klassen bzw. 500 Schüler in 21 Klassen.

Seit Jahren ist auch schon der dringend erforderliche Neubau einer weiterführenden Schule in La Lajita im Gespräch bzw. „in Planung". Zurzeit müssen Schüler aus Costa Calma bis nach Gran Tarajal oder Morro Jable fahren, um das „Instituto" zu besuchen.

Gemeinde Pájara ehrt fünf Polizisten für jahrzehntelangen Einsatz

Anlässlich des Festtages zu Ehren des Schutzpatrons San Andrés der Lokalpolizei fand am 01.12.2017 in der Gemeindeverwaltung Pájara eine Ehrung statt, bei der fünf Beamte für ihre jahrzehntelangen Dienste mit den offiziellen Ehrenabzeichen ausgezeichnet wurden.

Bürgermeister Rafael Perdomo überreichte dabei den Polizisten Esteban Hernández Hernández, Lorenzo Méndez Hernández, Lorenzo Hernández Hernández und Silvestre Umpiérrez Hernández das Abzeichen für 30 Jahre aktiven Dienst, dem Beamten Domingo Díaz Roger sogar für 35 Jahre im Amt. Im Zuge dessen bedankte er sich auch für ihr kontinuierliches Engagement und die ausgezeichnete Arbeit im Dienste der lokalen Gesetzeshüter.

Eine Sonderehrung gebührte außerdem dem Lokalbeamten Jordi Montenegro Soldevilla statt, der dank seines persönlichen Einsatzes im Januar diesen Jahres eine Frau gerettet hatte, die in Tarajal de Sancho in einen 20 Meter tiefen Brunnen gestürzt war. Obwohl dieser gerade außerdienstlich unterwegs war, kletterte er mithilfe eines Gurtes zu der verunglückten Person hinunter und half ihr, sich bis zum Eintreffen der Rettungskräfte über Wasser zu halten.

ultra Ferien

Vermietung von Bungalows & Ferienwohnungen direkt an der Costa Calma und in La Pared

Bernd & Ulrike Levenig CCCV S.L.

Jetzt ansehen & für den nächsten Urlaub buchen!

DE: Tel.: (0049) 2235 95 53 019 ES: Tel.: (0034) 603 509 827

www.ultra-ferien.com Email: info@ultrados.de

78-jährige Deutsche stirbt beim Baden in Costa Calma

Am Montag, den 04.12.2017, gegen 17:17h wurde der Notruf (Tel.: 112) darüber verständigt, dass eine bewusstlose Person mit Anzeichen für Ertrinken an einen Strand bei Costa Calma aus dem Wasser gezogen wurde.

Bei ihrem Eintreffen konnten die Rettungskräfte trotz versuchter Wiederbelebung nur noch den Tod der Frau feststellen. Es soll sich bei dem Opfer um eine 78-jährige Deutsche handeln.

In den letzten Wochen mussten wir immer wieder über Unglücks- und Todesfälle an den Küsten Fuerteventuras und der anderen Kanarischen Inseln berichten. Das typische Badeopfer ist männlich, über 50 Jahre alt und Ausländer (Nicht-Spanier). Auch in diesem Fall sind zwei der drei typischen Merkmale erfüllt.

Haben Sie Fragen zum Kauf oder Verkauf Ihrer Immobilie, zu einer Erbschaft oder sonstigen rechtlichen Themen?

CVP Rechtsanwälte

Rechtsanwalt Eufemio Cascón Sáez bietet Ihnen Rechtsberatung rund um Fragen des deutsch-spanischen Rechts mit Schwerpunkt im **Immobilien-, Erb- und Familienrecht** an.

Als in Deutschland aufgewachsener Spanier ist er mit den kulturellen Unterschieden, aber auch Besonderheiten beider Länder vertraut und kann dies zu Ihren Gunsten nutzen. Durch seine langjährige Tätigkeit auf den Kanaren, insbesondere auf Fuerteventura verfügt er über große Erfahrung mit den hier spezifischen Gegebenheiten. Termine sind vor Ort und auch in Deutschland möglich. Durch die ortsansässige Anwaltskanzlei **Manrique & Asociados**, Puerto del Rosario, ist die Vertretung vor örtlichen Gerichten gewährleistet.

Eufemio CASCÓN SÁEZ ▪ **Rechtsanwalt** ▪ Zeil 29-31 ▪ 60313 Frankfurt/Main

fon: +49 (0) 69/92 03 75 77-0 ▪ fax: +49 (0) 69/92 03 75 77-9

www.cvp-rechtsanwaelte.de ▪ eufemio.cascon@cvp-rechtsanwaelte.de

78-jähriger Deutscher stirbt beim Baden in Corralejo

Am 06.12.2017 gegen 8:28h wurde der Notruf (Tel.: 112) verständigt, dass drei Menschen sich im Meer an den Grandes Playas von Corralejo in Schwierigkeiten befanden.

Offenbar waren zwei Personen einem 78-jährigen Deutschen zu Hilfe gekommen und versuchten, diesen aus dem Wasser zu ziehen, nachdem dieser im Wasser ohnmächtig geworden war.

Rettungsschwimmer der Strandwache und Feuerwehrleute von La Oliva halfen den zwei Erstrettern mit dem Opfer an Land zu kommen.

Das medizinische Personal stellte beim Opfer einen Herzkreislaufstillstand fest. Nach erfolglosen Wiederbelebungsversuchen konnten sie nur noch den Tod des Mannes feststellen.

Erst zwei Tage zuvor war in Costa Calma im Süden von Fuerteventura eine 78-jährige Deutsche beim Baden ums Leben gekommen.

Zurzeit des Unglücks herrschte kräftiger Ostwind, der das Baden an der sonst eher ruhigeren Süd- und Ostküste Fuerteventuras besonders gefährlich macht. Hinzu kommen starke Gezeitenströmungen durch den kürzlich erfolgten Mondwechsel.

Am 05.12.2017 waren zumindest im Süden Fuerteventuras an praktisch allen bewachten Stränden die roten Flaggen an den Türmen der Rettungsschwimmer gehisst.

Aktuelle Nachrichten
direkt auf Dein Smartphone

Wohnungskäufe durch Ausländer auf den Kanaren um 10% gestiegen

Wie die neuste Erhebung der spanischen Notarkammer (Consejo General del Notariado) deutlich macht, ist die Zahl der Wohnungskäufe in Spanien durch Personen aus dem Ausland in den ersten sechs Monaten 2017 verglichen mit dem entsprechenden Vorjahreszeitraum um 3,4% auf insgesamt 50.087 Transaktionen angestiegen. Auf den Kanaren liegt der Anstieg im beobachteten Zeitraum bei etwa 10,1%.

Der Anteil der durch ausländische Käufer erworbenen Wohnungen macht insgesamt 19,4% der Gesamtstatistik aus. Seit Beginn der Wirtschaftskrise war diese Zahl stetig angewachsen, bis sie im ersten Halbjahr 2016 mit 20,3% ihren bisherigen Höhepunkt erreichte.

Bei der Unterscheidung zwischen ausländischen Residenten und Nicht-Residenten ist zu beobachten, dass knapp 46,6% der getätigten Wohnungskäufe auf Nicht-Residenten sowie 53,4% – Höchstand seit 2011 – auf ansässige Ausländer zurückzuführen sind. Im Vergleich zur Vorjahreshälfte bedeutet dies einen Anstieg von 5,1 bzw. 21,8%.

Alle autonomen Gemeinschaften des Landes zeigen eine steigende Tendenz beim Erwerb von Wohnungen durch ausländische Käufer, wobei in nur fünf Regionen eine unterdurchschnittliche Steigerung zu sehen ist: Auf den Balearen +5,3%, in Andalusien +5,4%, in Murcia +5,7%, auf den Kanaren +10,1% und Valencia +12%. Im Rest Spaniens war sogar ein überdurchschnittlicher Anstieg zu verzeichnen. Hervorzuheben sind dabei die Regionen Castilla-La Mancha mit 33,2%, Castilla und León mit einem Plus von 39%, Navarra mit 43,8% und La Rioja mit einem üppigen Anstieg von 74,8%.

Laut besagter Statistik konzentriert sich die Zahl der Wohnungskäufe durch Ausländer im ersten Halbjahr 2017 auf beinahe die gesamte Mittelmeerküste sowie die beiden Inselgruppen. Die meisten Abschlüsse durch Ausländer liefen dabei in Andalusien (19,4%), Murcia (26,9%), Valencia (35,5%) sowie den Balearen (37,7%) und Kanaren (42,3%) über die Bühne, während der geringste Anteil in Extremadura, Kastilien und Kantabrien zustande kam.

Der Durchschnittspreis pro Quadratmeter, der aus den Erhebungen hervorgeht, belief sich im beobachteten Zeitraum auf 1.667 Euro, was einem Anstieg von 2,9% gegenüber dem Vorjahr entspricht.

Der Preis, der von ausländischen Nicht-Residenten gezahlt wurde, ist dabei um 4,5% bis auf 1.941 Euro pro Quadratmeter angestiegen, während der Preis für ausländische Residenten mit einem leichten Plus von 2,8% auf durchschnittlich 1.405 Euro anwuchs.

Im Vergleich zur vorangehenden zweiten Jahreshälfte 2016 hat sich die Teuerungsrate in den ersten sechs Monaten des laufenden Jahres dabei deutlich beschleunigt. Auch bei den von Spaniern getätigten Wohnungskäufen ist der Quadratmeterpreis um knapp 5,1% angestiegen.

CAFE BAR PLAN B

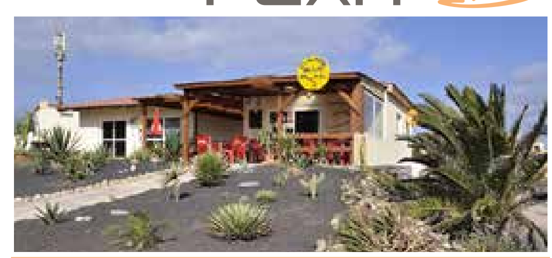

Jeden Freitag Grillabend
(Voranmeldung erbeten)
Avd. del Istmo, 10; La Pared Tel.: 608 23 91 92
täglich 9.30 bis 22h geöffnet

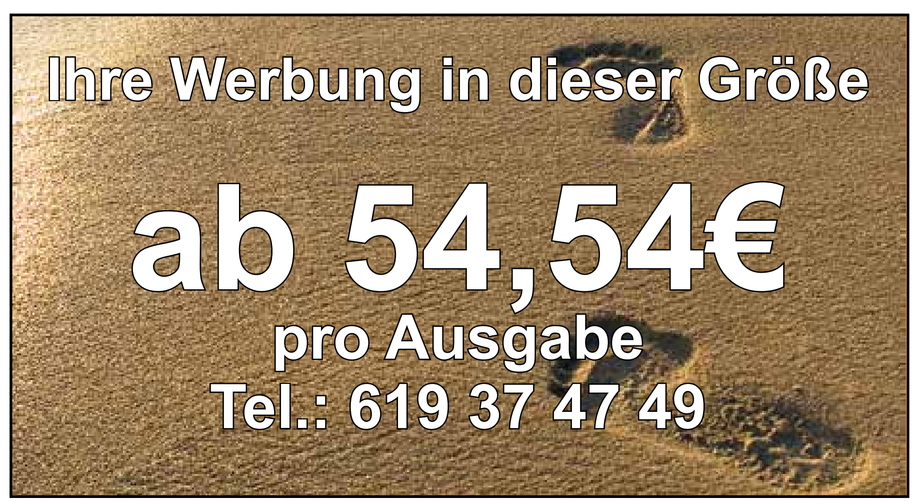

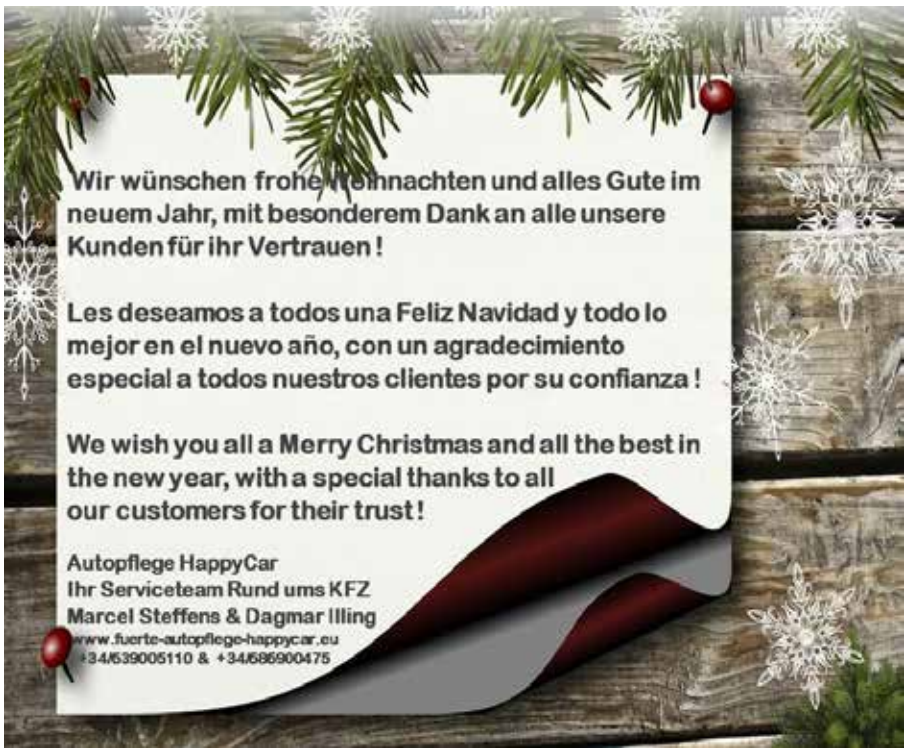

Gewerkschaft ruft zum Streik der Zimmermädchen auf

Die größte Gewerkschaft des Hotelgewerbes der Provinz Santa Cruz de Tenriffe, „Sindicalistas de Base“ haben die Zimmermädchen der Kanarischen Inseln zu einem Generalstreik am 25.12.2017 und am 01.01.2018 aufgerufen.

Rund 20.000 Personen arbeiten in diesem Bereich auf den Kanarischen Inseln. Die Zimmermädchen nennen sich selbst „Kellys“,was sich ableitet von „quelis“, der Abkürzung von „las que limpian“ (= „die, die saubermachen“).

Im Durchschnitt muss ein Kelly im Durchschnitt pro Tag mehr als 20 Zimmer herrichten und erhält einen durchschnittlichen Bruttolohn von 1.300€ in 14 Gehältern.

Mit dem Streik wollen die Kellys gegen die ihrer Ansicht nach harten Arbeitsbedingungen, das Fehlen von Arbeitssicherheit und -gesundheitsschutz sowie die allgemein niedrige Qualität ihrer Beschäftigung protestieren.

Laut Gewerkschaft, die hofft, dass sich dem Streik noch weitere Arbeitnehmerorganisationen anschließen, seien die Kellys die Berufsgruppe in der Hotellerie, die die größte Zahl von Prozessen wegen vorübergehender oder permanenter Arbeitsunfähigkeit wegen Muskel- und Skelettproblemen und Rückenverletzungen aufweise.

„Trotz goldener Zeiten ersetzten die Unternehmen Personal mit unbefristeten Verträgen durch Teilzeitkräfte“ verlautet es aus Gewerkschaftskreisen. Außerdem fehle es an einem Durchgreifen der Arbeitsinspektion, und die Politiker und andere Gewerkschaften „posierten nur für Fotos“, ohne Lösungen für das Problem zu schaffen. Beispielsweise habe es die Kanarische Regierung versäumt, bei der Reform des Tourismusgesetzes eine Mindestzahl von Mitarbeitern in Abhängigkeit der Kategorie und Auslastung des Betriebes festzulegen.

Die Gewerkschaften fordern außerdem, dass die Arbeitgeber die Richtlinien für Arbeitsschutz und Ergonomie anpassen und umsetzen, dass dem Mitarbeitern mehr Pausen eingeräumt werden und dass das Urteil des Kanarischen Gerichtshofes umgesetzt wird, das den Hotels auferlegte, ihre Betten gegen solche mit einem Hebemechanismus auszustatten, um den Kellys eine rückenschädliche Haltung während der Arbeit zu ersparen. Diese Forderungen will die Gewerkschaft auch in den Tarifverträgen wiedersehen.

Baufortschritte bei Fuerteventuras Recycling-Anlage

Während eines offiziellen Besuchs der sich im Bau befindlichen Mülldeponie und Recycling-Anlage in Zurita (Complejo Ambiental) machten sich die zuständigen Insel- und Regionalpolitiker ein Bild von den aktuellen Fortschritten. Der Umweltkomplex, der eine Gesamtinvestition von 6,7 Millionen Euro in Anspruch nimmt, gilt auf den Kanaren jetzt schon als eine der modernsten Einrichtungen ihrer Art.

Laut der kanarischen Ministerin für Territoriale Politik, Nachhaltigkeit und Sicherheit der Kanarischen Regierung, Nieves Lady Barreto, komme man mit den Arbeiten vor

Ort in gutem Tempo voran, sodass eine Fertigstellung im Laufe des kommenden Jahres durchaus realistisch erscheine. Die Anlage sei ein wichtiger Fortschritt bei der Abfallentsorgung auf Fuerteventura und ermögliche, das von der EU gesetzte Ziel zu erreichen, dass im Jahr 2030 möglichst 70 Prozent aller Haushaltsabfälle recycelt werden und die mit schwerwiegenden Konsequenzen für die Umwelt verbundene Ablagerung auf Deponien auf ein Minimum von fünf Prozent verringert wird. Für die Errei-

chung dieser Vorgabe sei laut Barreto die Zusammenarbeit zwischen allen beteiligten Institutionen von essenzieller Bedeutung.

Cabildo-Präsident Marcial Morales beschreibt die Zielvorgabe auf Fuerteventura damit, aus einem Problem etwas Positives zu schaffen. Indem zukünftig möglichst nur noch fünf Prozent der produzierten Abfälle auf Fuerteventura auf Mülldeponien landen, sollen alle restlichen Abfälle in Recyclingeinrichtungen entsorgt werden und sich somit positiv auf Umwelt und Beschäftigungszahlen auswirken. Mit dem neuen Umweltkomplex in Zurita, der jährlich schätzungsweise circa 105.000 Tonnen Müll verarbeiten soll, rechnet man mit der Neuschaffung von 40 bis 50 Arbeitsplätzen.

Spaniens Immobilienpreise steigen wie zuletzt vor 10 Jahren

Die Preise für Wohnimmobilien sind in Spanien im dritten Quartal 2017 um 6,7% gegenüber dem Vorjahreszeitraum gestiegen. Eine solche Preissteigerungsrate hat Spaniens Immobilienmarkt seit Sommer 2007 nicht mehr erlebt, als die Immobilienblase kurz vor dem Platzen war. In 2008 kam dann mit der internationalen Bankenkrise auch der Crash am

Immobilienmarkt. Die Preise brachen um bis 40% ein, viele Bau- und Immobilienunternehmen gingen Pleite und die Banken mussten hunderttausende von Hypotheken zwangsvollstrecken.

In 2012 und 2013 erreichten die Immobilienpreise in Spanien die Talsohle, seitdem geht es bereits 14 Quartale ununterbrochen aufwärts. Vorher war es sechs Jahre lang kontinuierlich bergab gegangen.

Festnahme nach Entführung, Raub und schwerer Körperverletzung in Costa Calma

Die Guardia Civil aus Morro Jable hat am 02.12.2017 einen Residenten festgenommen, der im Verdacht steht, für eine Reihe schwerer Straftaten verantwortlich zu sein, zu denen es am 29.05.2017 in Costa Calma im Süden von Fuerteventura gekommen sein soll. Dem aus Pontevedra stammenden 31-Jährigen wird vorgeworfen, zusammen mit einem weiteren Komplizen einen Raub mit Entführung, Erpressung und schwerer Körperverletzung begangen zu haben. Die Ermittlung gehen weiter, bis auch der zweite Täter ausfindig gemacht werden kann.

In der besagten Mainacht wurde ein auf Fuerteventura wohnhafter Mann brutal überfallen, gefesselt und im Kofferraum eines Wagens zu einer abgelegenen Hausruine im Süden der Insel gebracht. Die beiden Angreifer eigneten sich Kreditkarte und Handy an und schlugen daraufhin so lange auf den 47-Jährigen ein, bis dieser ihnen die Geheimzahl seiner Kreditkarte nannte. Aus einem nahegelegenen Bankautomaten bedienten sie sich mit einer Auszahlung in Höhe von 800 Euro am Konto ihres Opfers. Dies schien jedoch noch nicht auszureichen, sodass sie nach Androhung weiterer Gewalt gegenüber ihm und seiner Familie am nächsten Morgen weitere 1.200 Euro erpressten.

Der gebürtige Galicier wurde während seiner Entführung so misshandelt, dass er schwere Verletzungen davontrug und nach seiner Freilassung von Rettungskräften behandelt werden musste. Nachdem er Anzeige erstattet hatte, kam eine intensive Ermittlung ins Rollen, die letztlich über sechs Monate andauerte, bis einer der beiden mutmaßlichen Täter ausfindig gemacht werden konnte. Dieser kam gerade mit einem Flug aus Santiago de Compostela wieder zurück nach Fuerteventura und wurde noch am Flughafen von der Polizei abgeführt.

The MOX Shop
MINNETONKA®
..die Original-Mokassins aus den USA!
Außerdem finden Sie bei uns u. a.:
Schals und Tücher von Codello
hochwertige Ledergürtel von Bernd Götz und Silbergift
die exklusiven Taschen von Volker Lang, Legend und Sunsa
Sie finden uns in der Fußgängerzone von Morro Jable
c/ El Carmen, 11
Tel. 928 541787
www.themoxshop.com

FROHE WEIHNACHTEN

wünscht das Team der Fuerteventura Zeitung

Fuerte-Royal®
Immobilien Immobiliaria Real Estate
Shopping Center „Bahia Calma", C/ Punta de los Molinillos, 35627 Costa Calma
Telefon: 638 560 870 / 928 875 644
GESUCHE
Für vorgemerkte Kunden und Barzahler suchen wir dringend Apartments, Chalets und Bungalows
Bei exklusiv Auftrag erstatten wir die Kosten für das Energiezertifikat!

www.fuerte-royal.com

PREMIUM BOUTIQUE
極度乾燥(しなさい) Superdry.
Pocomas Boutique & Argan Cosmetics
Gaastra
Coline
NKN NEKANE
Pepe Jeans LONDON
MOSHIKI
U.S. POLO ASSN
mamatayoe
TOMMY HILFIGER HILFIGER DENIM
100% ORIGINAL ARGAN OIL
uvex
COSTA CALMA, SHOPPING CENTER BAHIA CALMA, 1. STOCK
MORRO JABLE, FUSSGÄNGERZONE, CALLE NTRA. SRA. DEL CARMEN 15
LAS PLAYITAS, HOTEL PLAYITAS RESORT

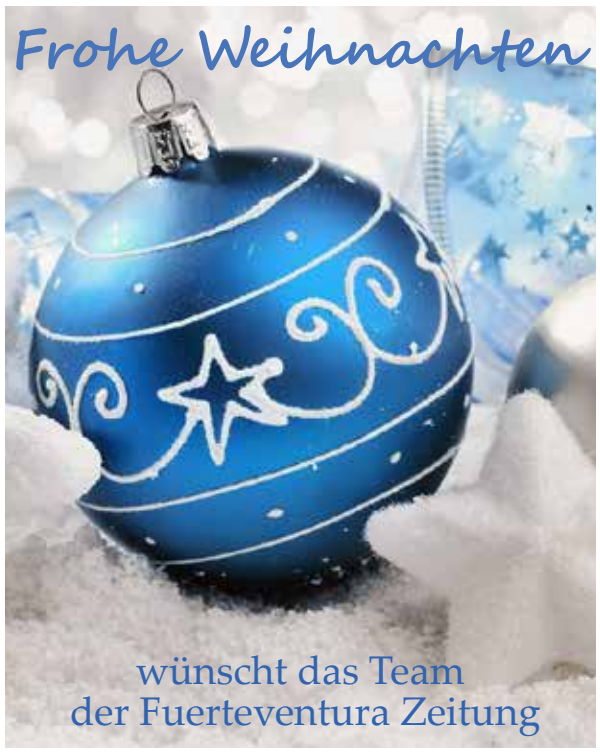

FINN-LUX-SPA
DER SAUNA FACHMANN Franz Kopotz

Von der Projektierung bis zur Endmontage - alles aus einer Hand - 35 Jahre Handwerk mit Qualität

Jetzt auch auf Fuerteventura
Alles von der finnischen Sauna bis zur Infrarot Wärmekabine

Tel. +49 212 208773 Mobil +49 151 25354554
www.finnluxspa.de info@finnluxspa.de

Alejandro Navarro, Karateka aus Fuerteventura, wird zweiter bei Europameisterschaft in Rumänien

Alejandro Navarro ist wohl einer der international erfolgreichsten Sportler Fuerteventuras. Dennoch kennt ihn außerhalb der Welt des Kampfsports zumindest in Europa fast niemand. In Japan, der Wiege des Kyokushin-Karate, erkennt ihn auf der Straße dagegen fast jedes Kind.

Trotz seiner mittlerweile 41 Jahre gehört Alejandro Navarro noch längst nicht zum „alten Eisen“. Bei der IKO Open European Championship hat er am 25.11.2017 in Rumänien wieder einmal Weltklasse bewiesen, und sich gegen starke, größtenteils deutlich jüngere Gegner aus Rumänien, Polen und Russland bis ins Finale durchgekämpft.

Dort unterlag er jedoch dem Russen Konstantin Kovalenko in einem nahezu ausgeglichenen Kampf. Kovalenko hatte das Glück, dass er sein Halbfinale bereits nach wenigen Augenblicken durch KO beenden konnte, während Navarro im Halbfinale gegen den Polen Patryk Sypien drei Runden a jeweils 2 Minuten überstehen musste, um ins Finale zu kommen. Nicht zuletzt deshalb wurde Navarro mit dem Sonderpreis für den Kämper mit dem “besten Spirit” des Turniers ausgezeichnet.

Alejandro Navarro ist Schüler von Shihan Antonio Roca vom Dojo CAM el Jable in Morro Jable, aus dem in den letzten Jahren immer wieder international erfolgreiche Karatekämpfer hervorgegangen sind.

Kyokushin Karate gilt als der härteste aller Karatestile. Es wird im Vollkontakt ohne Schützer auf KO gekäpft.

Wer Kyokushin Karate auf Fuerteventura lernen oder im Urlaub einfach einmal mit trainieren möchte, ist herzlich eingeladen. Trainiert wird in La Lajita und Morro Jable. Info: (0034) 629 47 37 49

Hotel *** VILLA-MAR Morro Jable

Die gute Adresse für Ihren nächsten Urlaub

Moderne, hell und freundlich eingerichtete Ferienwohnungen im Herzen von Morro Jable, nur wenige Schritte von den schönsten Stränden Jandias entfernt. Einkaufsmöglichkeiten, Bars, Restaurants, Sport- und Freizeitangebote befinden sich in unmittelbarer Nähe.

Besuchen Sie uns
Mo. bis Fr. von 9-13h & 15-18h
um sich unsere Apartments
unverbindlich anzusehen.

Sie finden uns oberhalb des Padilla-Supermarktes

Hotel Villa-Mar
Avda. de Jandía 9
Tel: +34 928 167 087
Fax: +34 928 166 730
Morro Jable, 35625 Fuerteventura
reservas@villamarhotel.es
www.villamarhotel.es

Studios, 1SZ und 2SZ
teilweise Meerblick
Sat-TV, Klimaanlage und WLan
Sonnenterrasse mit Liegen auf dem Dach
WLan-Internetzugang in der Lobby
Handtuch- und Bettwäsche-Service
Reinigungsservice

Emblematische Bauwerke auf Fuerteventura werden regenerativ beleuchtet

Im Rahmen der Verschönerungsinitiative “Fuerteventura, te queremos…bonita!!” hat das Cabildo mit einem Beleuchtungsprojekt begonnen, bei dem vereinzelte Gebäude der Insel mithilfe erneuerbarer Energiesysteme erhellt werden. Bauwerke mit symbolischem Charakter, die durch ihre traditionelle Architektur herausstechen, sollen so auch nach Anbruch der Dunkelheit gut zu erkennen sein, ohne dabei gegen die von der “Starlight Reserve” vorgegebenen Parameter eines Lichtschutzgebiets zu verstoßen.

Dank regenerativer Versorgungsquellen will man einer Lichtverschmutzung entgegenwirken und Fuerteventura nach außen zunehmend als authentisches Vorbild für erneuerbare Energien positionieren.

Teil des Projekts sind beispielsweise die Molina de Valles de Ortega in Antigua, dessen Beleuchtung mit drei Photovoltaikpaneelen verbunden ist, sowie weitere Windmühlen, Kalköfen und interessante Kulturgüter (BIC).

Selbige Solarvorrichtung in Valles de Ortega sorgt außerdem für die Beleuchtung des benachbarten Bushäuschens, welches über eine Zeitsteuerung sowie zwei USB-Ports zum Laden von Handys oder Tablets verfügt.

Fuerteventuras Zivilschutzeinheiten verstärken ihre Fahrzeugflotte

Am 29.11.2017 fand in der Feuerwehrhalle in El Cuchillete bei Gran Tarajal die feierliche Übergabe speziell ausgestatteter Transport- und Dienstwagen für die Zivilschutzeinheiten der Gemeinden La Oliva, Puerto del Rosario, Tuineje und Pájara statt. Alle vier großräumigen Fahrzeuge waren ursprünglich Ambulanzwagen, die den jeweiligen Gemeinden zugeteilt waren, jedoch aufgrund einer Änderung der Vorschriften nicht mehr zum Einsatz kommen durften.

Angesichts der Nachfrage seitens der freiwilligen Mitglieder der Protección Civil de Fuerteventura wurden die Einsatzfahrzeuge vom Inselamt für Sicherheit und Notfälle entsprechend für die Zwecke der Gemeindeeinheiten umgebaut, um beispielsweise für den Transport von Personen oder die Koordination von Festveranstaltungen genutzt werden zu können.

Bevor die Fahrzeuge ihren Dienst auf Fuerteventura aufnehmen konnten, musste das Endergebnis der Umbauarbeiten in den Fahrzeuginnenräumen zunächst begutachtet und vom ITV (spanischer TÜV) freigegeben werden – ein Prozess, der insgesamt knapp 18.000 Euro in Anspruch nahm.

19 Jahre Haft für den Mörder der 27-jährigen Saray aus La Palma

Der Mord an der jungen Studentin Saray González schockierte im Oktober 2015 die Kanaren, denn das brutale Vorgehen sowie das unfassbare Motiv des Täters riefen völliges Unverständnis und Abscheu hervor. Die 27 Jahre alte Frau aus El Tanquito aus La Palma wohnte aufgrund ihres Studiums in einer kleinen Wohnung auf Gran Canaria, wo sie am 27.10.2015 von ihrem damals 19-jährigen Nachbarn Alberto M. mit einer Blechschere niedergestochen und brutal zusammengeschlagen wurde.

Weil die Studentin gerade für ihr Examen gelernt hatte und der Täter in der darunterliegenden Wohnung beim Videospielen lautstark lärmte und fluchte, hatte sie ihn lediglich gebeten, leiser zu sein. Diese Aufforderung war es, die Alberto M. schließlich dazu bewog, seine Nachbarin daraufhin nochmals aufzusuchen und zu ermorden.

Der junge Mann wurde nun zu einer Haftstrafe von insgesamt 19 Jahren verurteilt, nachdem die Geschworenen mildernde Umstände nicht gelten ließen und ihn des Mordes schuldig sprachen. Der Täter hatte vor Gericht gestanden und die Verteidigung noch versucht, wegen vorübergehender Geistesstörung und Videospielsucht zumindest auf eine Abmilderung der Strafe zu plädieren. Während der Verhandlung entschuldigte sich Alberto M. bei der Familie des Opfers. Er sei nicht Herr seiner Sinne gewesen und durch seine Abhängigkeit von Computerspielen regelrecht wahnsinnig geworden.

Letztendlich schlossen sich die Geschworenen jedoch der Auffassung der Staatsanwaltschaft an und verurteilten ihn wegen hinterhältigen Mordes. Laut Einschätzung der Gerichtsmediziner hatte der Angeklagte bewusst gehandelt und die junge Frau ohne jegliche Skrupel getötet. Neben der Gefängnisstrafe sieht das Urteil zusätzlich eine Entschädigungszahlung von jeweils 150.000 Euro an die beiden Eltern sowie 100.000 Euro an die Schwester des Opfers vor.

Café Berlin
Im Shoppingcenter Botanico Costa Calma
Brötchen - Brot - Kuchen & Torten
Täglich frisch aus Meisterhand
So finden Sie unsere Leckereien:

Genießen Sie unsere Terrasse mit Meerblick!
Achtung: geänderte Öffnungszeiten:
Dienstag - Samstag 7.30h - 18h
Telefon: 928 875 369

Suchen Sie einen Job? Sind Sie auf der Suche nach der Liebe? Benötigen Sie eine neue Wohnung? Haben Sie einen Job zu vergeben? - Eine Wohnung zu vermieten? Suchen Sie einen Sportpartner?

Im Online Kleinanzeigenmarkt
auf der Webseite
www.Fuerteventurazeitung.de
finden Sie Kleinanzeigen mit Bildern und können diese auch direkt aufgeben!

Aktuell kostenlos sind private Kleinanzeigen in folgenden Kategorien:
Suche und Biete Automobil, suche Arbeit, Gebrauchtes, Sonstiges, Möbel und Einrichtung, Kontakt

consultants
global solutions & services

Steuerberatung und Anwaltsbüro
Professionelle Beratung und Vertretung in allen Rechts- und Steuerangelegenheiten
-Steuererklärungen für Residente und Nichtresidente - Buchhaltung - Verwaltung von Eigentümergemeinschaften - Rechtsberatung und Vertretung - Erbschaftsabwickungen - kompletter Service
Olga Caballero Martel - Anwältin mit Anwalts-Kammernummer 2805
Fayna Benítez Montelogo, Buchhaltung, Finanz- und Arbeitswesen
Diplom Relaciones Laborales, Kammernummer 1274
Costa Calma: Telefon: 928 547 125
C/ Punta de los Molinillos, 47, Costa Calma
Mail: Nicole@aaaplusconsulting.com
Caleta de Fuste: Telefon: 928 547 756
C/ Juan Ramon Soto Morales, 11, Caleta Amigos
Mail: Info@aaaplusconsulting.com

Restaurante Abi

Küchenchef Abi bietet täglich außer montags frisch zubereitete, geschmackvolle Speisen von Fisch, Fleisch, Paella, Salate und viel mehr als das.
Auf Bestellung auch Lamm- und Zickleinbraten
Rufen Sie uns einfach an und bestellen Sie Ihren Tisch, damit Sie Ihren Abend bei guter Atmosphäre genießen.
Auf Ihren Besuch freuen wir uns sehr!
geöffnet: Sa. + So. 12:30-15h und 17-22h
Di. - Fr. 17-22h; Mo. Ruhetag
C/ Parabola Local 4, Costa Calma, hinter Centro Comercial "El Palmeral"
Tel.: 928 875 962 oder 648 781 773

Wir wünschen unseren Gästen und Freunden ein frohes und gesundes Weihnachtsfest !

Mehr Gäste für Ihr Restaurant gesucht?
Dann werben Sier hier!
Ab nur 22,67€ pro Ausgabe
Jetzt anrufen: 619 37 47 49

Turrón, eine typisch spanische Weihnachtsleckerei

So wie bei Aldi, Lidl und Co. in der Vorweihnachtszeit allerorts Lebkuchen, Spekulatius und Christollen präsentiert werden, so findet man bei in Supermärkten auf Fuerteventura Tische voller Turrón.

Turrón ist eine aus Mandeln, Honig, Zucker und Eiweiß hergestellte Süßigkeit, die in Spanien traditionell zu Weihnachten verzehrt wird.

Wahrscheinlich stammt es aus dem arabischen Raum und kam mit den Mauren nach Spanien. Erste schriftliche Erwähnungen finden sich im 16. Jahrhundert in den Schriften Lope de Ruedas *1510, † 1565), einem der ersten dramatischen Dichter Spaniens.

Der Zucker als weitere Zutat kam erst im 18. Jahrhundert hinzu, als der Zuckerpreis fiel und auch in der breiten Masse der Bevölkerung nicht mehr ausschließlich Honig zum Süßen verwendet wurde. Zucker aus Zuckerrohr war zwar ab dem 15. Jahrhundert durch dessen weltweiten Anbau auf Plantagen verfügbar, blieb aber ein beliebtes Luxusgut der Reichen und wurde auch als weißes Gold bezeichnet.

Hart oder weich, eine Frage der Vorliebe

Das klassische Turrón gibt es in zwei Varianten. Im Turrón de Alicante, dem harten Turrón sind ganze Mandeln von einer harten Zucker-Ei-Mischung umgeben. Im weichen Turrón, dem Turrón de Jijona, dessen Konsistenz eher dem Marzipan ähnelt, werden gemahlene Mandeln zu einer leicht fettigen, weichen Masse verarbeitet. Inzwischen gibt es neben diesen klassischen Formen auch Turrón de Chocolate, Turrón de Yema (ist kräftig gelb und mit Eigelb zubereitet), Turrón de Coco mit Kokosnuss, Turrón de frutas mit kandierten Früchten oder auch die Variante Nata con nueces, mit Sahne und Walnüssen.

Die Herstellung

Der harte Turrón wird durch Erhitzen von Honig und Zucker unter Zugabe von geschlagenem Eiweiß und ganzen

Mandeln hergestellt (siehe Rezept). Auf Oblaten ausgebracht und abgekühlt entsteht dann die harte Köstlichkeit.

Der weiche Turrón wird grundsätzlich genauso hergestellt, aber im Anschluss gemahlen, komplett pulverisiert und dann gemischt bis sich eine Masse von der Konsistenz von Marzipan gebildet hat. Diese lässt man einige Tage reifen. Danach wird sie geschnitten und verpackt.

Irish Coffee

250ml frisch gekochter starker Kaffee

8cl Irischen Whisky

4 Teelöffel brauner Zucker

100ml Schlagsahne

Kaffee kochen, Schlagsahne kurz schlagen (nicht ganz steif, cremig reicht), Whisky erwärmen, nicht kochen.

In zwei Irish Coffee Gläser je 2 TL Zucker geben, je 4cl erwärmten Whisky hinzugeben, Kaffee zugießen und ein Sahnehäubchen oben drauf setzen.

Eierpunsch

(ergibt 2 große Gläser)

100ml Sahne

300ml Milch

2 Eigelb

30g Zucker

Rum nach Geschmack

Sahne und Milch erhitzen, Eigelb mit Zucker schaumig rühren. Etwas Milch/Sahnemischung zum Eigelb/Zuckergemisch geben, rühren damit der Zucker gelöst wird. Eigelb/Zuckergemisch mit dem Mixstab oder dem elektrischen Schneebesen unter die heiße Milch rühren und so aufschäumen. Rum hinzugeben.

Mit etwas Zimt bestreuen und heiß servieren.

Für Kinder einfach den Rum weglassen. Schmeckt auch „Milchmuffeln“

Restaurante Terraza del Gato

Unsere Spezialitäten: täglisch frischer Fisch, Paella u.v.m.
Auf Vorbestellung bereiten wir Ihnen auch gerne spezielle Gerichte wie Fisch im Salzmantel oder Kaninchen zu.
Paco und Küchenchef Luis freuen sich auf Sie!

Täglich geöffnet von 12 - 22h
C/ Punta del Roquito, Hotel Risco del Gato, Costa Calma
Tel.: 639 61 34 20

Turrón de Alicante

Sie brauchen:

500g miel de romero (Rosmarinhonig)
250g Zucker
1 Eiweiß
750g Mandeln
1 unbehandelte Zitrone
Oblaten

Erhitzen Sie den Honig auf kleiner Hitze solange, bis alles Wasser entwichen ist. Dann geben Sie den Zucker zu und rühren mit einem Holzlöffel bis der Zucker gelöst ist. Vom Herd nehmen.

Schlagen Sie das Eiweiß zu Eischnee und mischen es unter die Honig-Zuckermischung, die Sie dann ununterbrochen 8 bis 12 Minuten mit dem Holzlöffel rühren. Anschließend auf niedriger Flamme erhitzen, bis die Masse anfängt zu karamellisieren (sie färbt sich dann bräunlich). Dann geben Sie die ganzen abgezogenen Mandeln und die abgeriebene Schale der Zitrone hinzu. Gut verrühren, einige Minuten abkühlen lassen und dann etwa daumendick auf die Oblaten ausstreichen.

Nach etwa 2 Stunden ist der Turrón komplett ausgekühlt und sollte dann in luftdicht abgeschlossenen Behältern aufbewahrt werden.

Aloe Vera vom Spezialisten

Aloe Vera ist in aller Munde, und kaufen kann man es an jeder Ecke. Selbst in Basaren findet man „Aloe“ zwischen Badelatschen und allerlei anderen Ramschwaren.

Doch Aloe Vera ist nicht gleich Aloe Vera. Es gibt erhebliche Qualitätsunterschiede, die vor allem von der verwendeten Pflanzenart, deren Hege und Pflege und nicht zuletzt von deren Verarbeitung zum fertigen Produkt abhängen.

Fuerteventura bietet beste Bedingungen für das Gedeihen von Aloe-Vera-Pflanzen mit einem Höchstmaß an positiven Eigenschaften, die ein ausgezeichnetes Endprodukt ermöglichen. Doch deren Reifung erfordert Geduld. Mindestens vier Jahre vergehen, bis die Pflanzen bei möglichst sparsamer Bewässerung hohe Konzentrationen von Inhaltsstoffen bilden.

Was sonst noch den Unterschied zwischen einem herkömmlichen und einem qualitativ hochwertigen Aloe Vera Gesundheits- und Kosmetikprodukt ausmacht, erfährt man im Aloe Vera Infocenter. Dort dreht sich alles um Aloe Vera und kompetente und umfassende Beratung stehen im Vordergrund. Außerdem kauft man im Aloe Outletstore zu Fabrikpreise direkt vom Hersteller.

Zur Herstellung der Produkte werden ausschließlich frische Aloe Vera Pflanzen verwendet, die auf Fuerteventura gewachsen sind. Importware oder gar Aloe-Pulver oder –Konzentrate, wie sie fast immer in Billigprodukten eingesetzt werden, kommen beim Aloe Infocenter nicht in die Flasche. Auch auf chemische Zusätze verzichtet der Hersteller bei seinen zu 100% biologischen Produkten. Alle Aloe Vera Produkte werden nach höchsten Qualitätstandarts im Kosmetischen Labor produziert und abgefüllt. Aus hygienischen Gründen ist eine Besichtigung der realen Produktion leider nicht möglich.

Sie können allerdings das Aloe Vera Museum “La Fabrica „ in La Oliva besichtigen, bei einer kostenlosen Führung erfahren Sie wie früher und nach welchen Qualitätsstandarts heute produziert wird.

Im Shop kann man alle Produkte probieren, bevor man sich zum Kauf entschließt. Die Berater präsentieren die Produkte ausführlich und geben wichtige Informationen zu deren Verwendung, nach der Philosophie „überzeugen, statt überreden“.

Natürlich eignen sich die Aloe-Produkte auch als echte Fuerteventura-Souvenirs.

Aloe-Produkte in Top-Qualität erhalten Sie hier:

- Anzeige -

L ALOE VERA FRESCA®
Di FUERTEVENTURA

COSTA CALMA
Hotel Taro Beach
Täglich 9-20.00h

ESQUINZO
Hotel Royal Palm
Mo. bis Fr. 9,30-13h

JANDIA
Shoppingcenter Cosmo
Täglich von 10-21.00h

MORRO JABLE
Fußgängerzone
Täglich 10-21.00h

BETANCURIA
Hauptstrasse
Täglich 10-18.00h

LA OLIVA
Hauptstrasse
Täglich 10-18.00h

LAJARES
Hauptstrasse
Täglich 10-18.00h

CORRALEJO
Musikplaza
Täglich 10-22.00h

CORRALEJO DUNAS
Im Nationalpark
Täglich 10-18.00h

El Cotillo (Hafen)
Täglich 10-18.00h

Mehr Infos im Internet:
www.aloeveraonlineshop.com

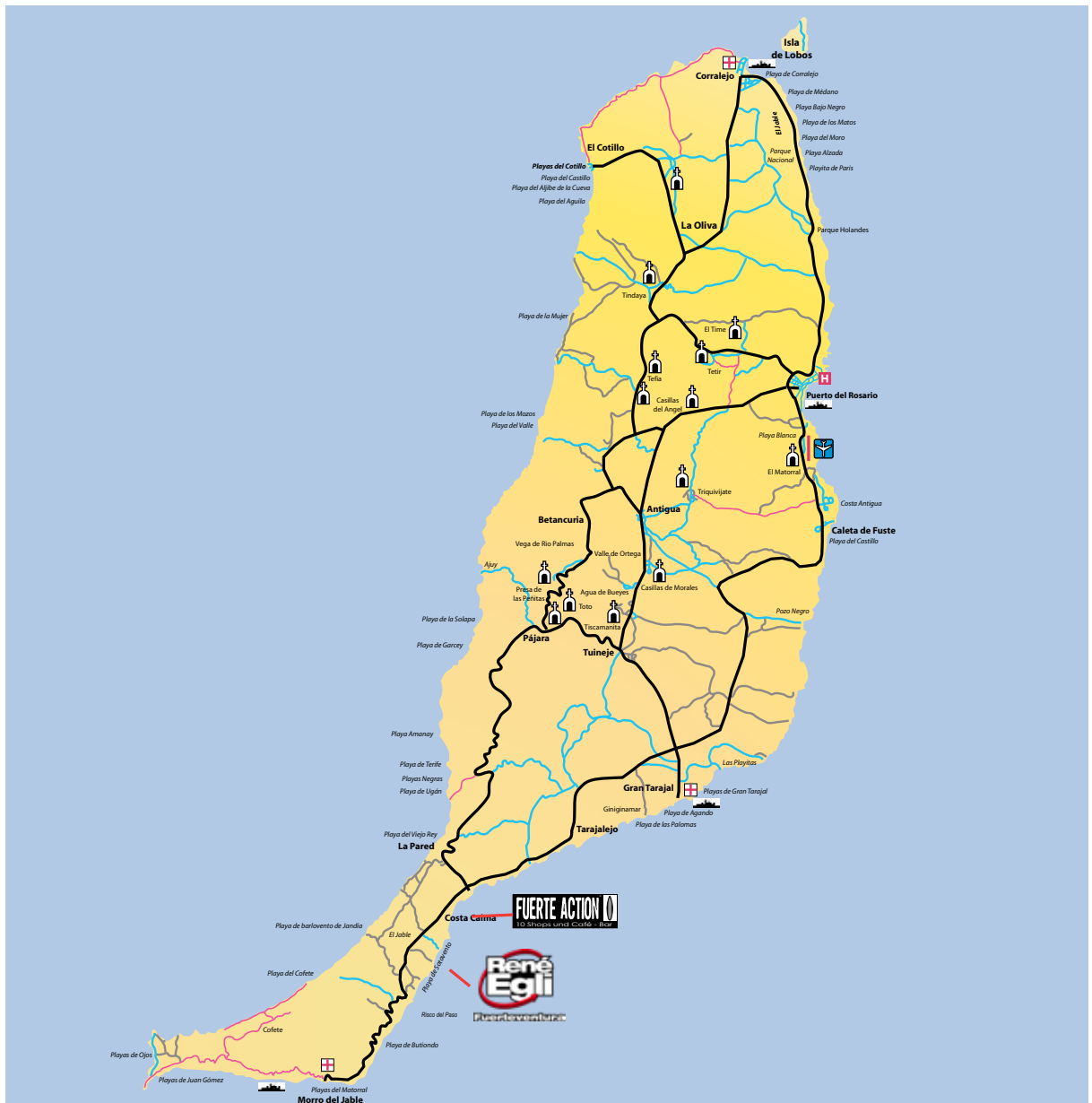

Tapas, Weine und Legenden: Entdecken Sie Fuerteventuras Geheimnisse!

- Anzeige -

Selbst wenn Sie schon zig Mal auf Fuerteventura gewesen sind, gibt es noch immer reichlich Neues und Unbekanntes zu entdecken. Oder haben Sie schon einmal Marmelade oder Saft aus Kaktusfeigen probiert? Wissen Sie, warum früher die Läuse, die darauf leben, gehegt und gepflegt wurden?

Auf unserer **Tapas-Tour** besuchen wir einheimische Erzeuger von authentischen Spezialitäten. Leo führt uns über seine Finca, auf der die Kaktusfeigen reifen, aus denen er einzigartige Produkte herstellt.

Auf der Finca von Francisco wachsen die Olivenbäume, die den Rohstoff für wunderbare ökologische Olivenöle liefern. Bei einer Verkostung können Sie die feinen Aromen der Oliven und Öle selbst erschmecken und auch noch weitere Erzeugnisse der traditionellen Landwirtschaft probieren. Außerdem können Sie bei den Arbeitern bei der Produktion über die Schultern schauen.

Auf der Finca von Lorenzo schließlich genießen Sie diverse Käsesorten, die bereits zahlreiche internationale Auszeichnungen eingeheimst haben und erfahren alles über die traditionelle, handwerkliche Herstellung dieser besonderen Delikatesse.

Auf unserer **Vulkan-Wanderung mit anschließender Weinprobe** erwandern wir den Krater des Vulkans Gayria, der nicht nur die vielleicht beeindruckendste Vulkanlandschaft Fuerteventuras darstellt, sondern auch als Naturdenkmal eine besondere Stellung einnimmt. Der Zugang zum Krater des insgesamt 461m hohen Vulkans liegt auf einer Höhe von rund 200m. Im Inneren entdecken wir eine Kulturlandschaft, die diesen Krater nach Regenfällen in einen Vulkangarten verwandelte.Für diese Wanderung sollten Sie trittfest und fit sein.

Im Anschluss an die Wanderung, die rund 1,5 Stunden dauert, besuchen wir die Finca Gayria, auf der Rot- und Weißwein der Sorten Malvasía und Listán negro produziert wird, den Sie verkosten und zusammen mit einigen Tapas genießen können. Fragen Sie auch nach unseren Easy Varianten! Die **Wandertour „Wilde Küste und Legenden“** führt uns in eine Zone, deren rauhe Schönheit nur zu Fuß zu erkunden ist. Über Millionen von Jahren hat Regenwasser eine Felsformation aus dem Basaltgestein geschliffen, deren Ursprünglichkeit den Hollywood-Regisseur Ridley Scott die Stelle als Drehort für seinen Film „Exodus“ auswählen ließ.

Doch auch für die Majoreros war dies ein mystischer Ort, der Anlass zur Bildung von kulturell bedeutsamen Legenden bot. Eine kleine Kapelle, versteckt in der Schlucht, zeugt davon. Ebenfalls zahlreiche Legenden ranken sich um die Höhlen von Ajuy, die in vergangenen Zeiten womöglich Piraten als Versteck für ihre geraubten Schätze dienten. Im ehemaligen Fischerort Ajuy stärken wir uns mit einigen Tapas, bevor wir in die Zivilisation zurückkehren.

Die exklusiven Touren finden im Kleinbus mit maximal 6 Teilnehmern statt und werden von einer durch die Kanarische Regierung offiziell lizensierten, deutschen Touristenführerin durchgeführt.

Information und Buchung über
Xtreme Car Rental
Hotline tägl 9-21h.: **(0034) 928 875 630**
Email: info@xtreme-car-rental.com
www.xtreme-car-rental.com
in Costa Calma: neben dem Eingang zum **Hotel Sunrise Taro Beach**
Bürozeiten Costa Calma:
Mo.-Fr.: 9.30 - 11.00 & 17.00 - 18.00h
Sa.: 9.30 - 11.00h

IC-2057.1

Mo.: Vukan und Wein, ca. 5,5h, 3km Wanderung (mittel), **55€/ Pers.**

Di.: Küsten und Legenden, ca. 5,5h, ca. 5km Wanderung (leicht), **55€/ Pers**.

Mi.: Tapastour, ca. 5,5h, 500m Fußweg (leicht), **59€/ Pers**.

alle Touren incl. Hoteltransfer und Tapas

Chillen auf dem Luxus-Katamaran

- Anzeige -

Schnell und elegant pflügen die zwei Rümpfe durch das tiefblaue Wasser. Über dem Kopf der Teilnehmer bauschen sich die weißen Segel und stehen straff vor dem blauen Himmel.

An Bord des Katamarans Magic-Deluxe kommt wahres Luxus-Feeling auf. Eine dreiköpfige Crew kümmert sich um maximal 12 Gäste, die mit Getränken und einem an Bord zubereiteten Mittagessen (im Preis inklusive) versorgt werden.

So kann man sich den Wind um die Nase wehen lassen, in der Sonne oder im Schatten entspannen und die Atemberaubenden Küstenlandschaft auf sich wirken lassen. Wie es sich für einen Luxuskatamaran gehört, gibt es an Board natürlich auch eine Toilette.

Beim Badestopp bleibt ausreichend Zeit für einen Sprung ins kühle Nass.

Außerdem können Sie beim Schnorcheln die Unterwasserwelt erkunden und mit einem 15PS-Schlauchboot übers Wasser düsen.

Luxus Pur!

Information und Buchung über
Xtreme Car Rental
Hotline tägl 9-21h.:
(0034) 928 875 630
Email:
info@xtreme-car-rental.com
www.xtreme-car-rental.com

in Costa Calma:
neben dem Eingang zum **Hotel Sunrise Taro Beach**

Bürozeiten Costa Calma: IC-2057.1
Mo.-Fr: 9.30 - 11.00 & 17.00 - 18.00h
Sa.: 9,30 - 11.00j

in Jandia: im **Cosmo Shopping Center** zwischen Aloe-Info-Center & Apotheke
Bürozeiten Jandia:
Mo.- Fr. 9.30-12.30 & 17- 19h
Sa. 9.30 - 12.30h
Preis: 85€ pro Person
Dauer: ca. 4,5h. Im Preis inkl. sind Verpflegung und die Abholung vom Hotel.

Fuerteventura in kleinen Gruppen erkunden

- Anzeige -

Wer nicht in einem großen Reisebus die Insel entdecken will, hat bei der Guize- Tour die Möglichkeit, sich Fuerteventura im Kleinbus zeigen zu lassen.

Juan, der Tourguide, spricht hervorragend deutsch und kennt die Insel wie seine Westentasche.

Morgens geht es gegen 9h an der Costa Calma los in Richtung Westküste, vorbei an La Pared entlang der Küstenstraße nach Ajuy. Zwischendurch gibt es einen Stopp an einem Aussichtspunkt, der einen traumhaften Blick über die südliche Westküste Richtung Cofete erlaubt. In Ajuy hat man die Möglichkeit, die Höhlen zu besichtigen. Weiter geht nach Pájara, der Gemeindehauptstadt der südlichsten Gemeinde der Insel. Hier besucht man die alte Kirche und kann ggf. ein Tasse Kaffee oder Ähnliches in einer Bar erwerben.

Von Pájara aus geht es in Richtung Inselmitte, wo bei Tesejerague eine Aloe Vera Farm besucht wird. Weiter führt uns der Weg in Richtung der Inselhauptstadt Puerto del Rosario, in deren Nähe ein Restaurant zum Mittagessen aufgesucht wird. Nach dem Mittagessen geht es auf der Küstenstraße weiter in Richtung der einzigartigen Dünenlandschaft von Corralejo. Später geht es weiter in den Ort Corralejo, wo man sowohl den kleinen, als auch den großen Hafen besichtigt. Von Corralejo aus geht es wieder in südliche Richtung. Genießen Sie die Aussicht am Mirador Morro Velosa, bevor es zu einer Ziegenfarm geht, auf der man einiges über die Käseherstellung erfährt. Weiter geht es zum Namensgeber der Tour, der gemeinsam mit Ayose an einem Aussichtspunkt auf sein Königreich herabblickt. Die ehemalige Inselhauptstadt Betancuria läd zum kurzen Verweilen ein bevor es zurück geht in Richtung Costa Calma.

Soweit der „Standard“. Da man mit Juan in einer kleinen Gruppe unterwegs ist, kann man hier auch auf Sonderwünsche eingehen, solange die Gruppe einverstanden ist.

Information und Buchung über
Xtreme Car Rental
Hotline tägl 9-21h.: (0034) 928 875 630
Email: info@xtreme-car-rental.com
www.xtreme-car-rental.com

in Costa Calma: neben dem Eingang zum **Hotel Sunrise Taro Beach**
Bürozeiten Costa Calma:
Mo.-Fr.: 9.30 - 11.00 & 17.00 - 18.00h
Sa.: 9.30 - 11h

in Jandia: im **Cosmo Shopping Center** zwischen Aloe-Info-Center & Apotheke
Bürozeiten Jandia:
Mo.- Fr. 9.30-12.30 & 17- 19h
Sa. 9.30 - 12.30h
Dauer: ca 8 Stunden
Preis: **65**€/ Person
Die Abholung vom Hotel ist im Preis enthalten.

IC 2057.1

- Anzeige -

Einzigartige Premium - Buggy- Tour mit Polaris RZR S 900

Fuerteventura ist ein Paradies für Off-Road-Fahrer. Daher gibt es mittlerweile zahlreiche Anbieter von Buggy-Touren. Doch die neue „Premium-Buggy-Tour“ von „Xtreme“ ist einzigartig:

Als einziger Anbieter setzen wir mit den brandneuen Polaris RZR S 900 auf extrem hochwertige Premiumfahrzeuge. Die Zeiten billiger China-Buggys sind für uns endgültig vorbei!

Die Leistungsfähigkeit und die hohe Bodenfreiheit der neuen Buggys eröffnen uns völlig neue Möglichkeiten bei der Streckenführung. Wo andere aufhören müssen, fängt bei uns der Spaß erst richtig an. Deshalb können wir einige der schönsten Orte ansteuern und Streckenabschnitte befahren, die für die typischen China-Buggys unerreichbar bleiben. Außerdem können wir so die Buggy-Tour mit dem höchsten Off-Road-Anteil anbieten.

Unsere rund 60km lange Tour beginnt in Costa Calma und führt uns am Anfang von Matas Blancas aus an der Südostküste entlang in Richtung La Lajita. Vom „Mirador de Sotavento“ aus bieten sich herrliche Aussichten über den südöstlichen Küstenverlauf. Ein erster Höhepunkt ist der steile, rauhe Anstieg zur Felsküste bei La Lajita. Anschließend geht es durch das Tal von La Lajita über eine schnelle, staubige Piste in nördlicher Richtung ins Bergmassiv von Cardón und von dort aus in westlicher Richtung nach La Pared. Dort genießen wir den atemberaubenden Ausblick über die Westküste mit dem berühmten Wellenreiterstrand und den meist meterhohen Wellen. Nach der Kaffeepause durchqueren wir das Barranco von Guerepe, um über teils glatte breite, teils über schmale rauhe Pisten wieder zurück auf die Südostseite zu gelangen. Zum krönenden Abschluss geht es südlich von Costa Calma dann noch einmal über eine Sandpiste auf einen Berg, der uns mit einer Panoramasicht über die weltberühmten Windsurferstrände und die Lagune von Sotavento belohnt.

Nicht nur unsere Fahrzeuge machen diese Tour zu einer Premium-Tour. Es gibt viele andere Qualitätsmerkmale, die uns von anderen Anbietern unterscheiden.

Keine Quads: Ab sofort führen wir keine gemischten Touren mit Buggys und Quads mehr durch. Dadurch werden wir den erweiterten Möglichkeiten unserer Buggys gegenüber Quads gerecht.

Maximal 6 Buggys: mehr als 6 Buggys nehmen wir nicht mit auf Tour. Andere Anbieter schreiben das zwar auch in ihren Prospekt, verschweigen aber, dass sie mit 3 Gruppen gleichzeitig starten. Überlegt selbst, ob in einem Tross von über 20 Fahrzeugen wirklich noch Spaß aufkommen kann?

Tour speziell für deutschsprachige Gäste konzipiert: Fahrspaß und Sicherheit gehören für uns untrennbar zusammen. Deshalb legen wir sehr viel Wert darauf, Euch die Sicherheitsregeln ausführlich zu erklären und auch während der Tour auf deren Einhaltung zu achten. Bei Verständigungsproblemen besteht die Gefahr, dass dieser Aspekt zu kurz kommt.

Schutz der Augen: Jeder Teilnehmer bekommt einen Helm mit Visier oder eine Motocross-Brille.

Xtreme Car Rental, S.L.

Hotline tägl 9-21h.:
(0034) 928 875 630

Email: info@xtreme-car-rental.com
www.xtreme-car-rental.com

in Costa Calma: neben dem Eingang zum **Hotel Sunrise Taro Beach**
Bürozeiten Costa Calma:
Mo.-Fr.: 9.30 - 11.00 & 17.00 - 18.00h
Sa.: 9.30 - 11h

in Jandia: im **Cosmo Shopping Center** zwischen Aloe-Info-Center & Apotheke

Bürozeiten Jandia:
Mo.- Fr. 9.30-12.30 & 17- 19.00h
Sa. 9.30 - 12.30h
Die Touren finden täglich statt. Bitte reserviert rechzeitig vorher, da die Teilnehmerzahl wegen der kleinen Gruppen begrenzt ist.

Preise: (Halbtages-Ausflug ca. 3,5h):
Premium Buggy-Tour:139€ 1 oder 2 Personen

Mindestgröße für Kids: 135cm
Fahrer benötigt Führerschein Kl. 3 bzw. B

Achtung! Nicht verwechseln!

Durch Direkt-Buchung stellt ihr sicher, dass Ihr an unserer Original-Xtreme-Tour teilnehmt!

Windsurfing- und Kiteboarding - Urlaub im Paradies

René Egli Center: über 33 Jahre Wassersporterfahrung

Mit über 33-jähriger Erfahrung ist das René Egli Center die erste Adresse, wenn es um Wind- und Kitesurf-Schulungen geht. Die Playa Sotavento bietet mit herausragender **Windstatistik** und der gezeitenabhängigen **Lagune** optimale natürliche Voraussetzungen.

World Cup 2018

Alljährlich treffen sich daher die besten Sportler der Welt genau hier, um beim **Windsurfing & Kiteboarding World Cup** organisiert von René Egli die Champions zu küren. Stars hautnah erwarten euch 2018 voraussichtlich wieder vom **20.07.-04.08.**

Neuestes Material

Einzigartig ist auch die Auswahl an Material - insgesamt **1000 Windsurfsegel & 450 Boards** sowie **650 Kites und 250 Kiteboards** stehen den Miet- sowie Kursgästen alljährlich zur Vefügung - dabei ist das Material nie älter als 6-12 Monate, da es **komplett ausgetauscht** wird.

Ausgeklügeltes Sicherheitssystem

Das Team sorgt mit seinem ausgebildeten Rescuepersonal für **professionelle Sicherheit**. Von erhöhten Wachposten aus wird das Geschehen auf dem Meer beobachtet und die Rettung per Jet Ski wird vía Funk auf dem Meer koordiniert und bis zum Abschluss überwacht.

Immer am perfekten Spot

Die zwei René Egli Center liegen unmittelbar am Hotel Melia Gorriones unter schattenspendenden Palmen. In **windgeschützen Liegeoasen** kann man herrlich relaxen, die Beach-Bar sowie Süsswasserduschen sorgen für willkommene Erfrischung. Der Spot vor den Centern bietet **für alle Level** hervorragende Bedingungen. Darüber hinaus ermöglicht der **René Egli Lagunenshuttle** bei entsprechendem Gezeitenstand einen Transfer an die tiefsten Stellen für Windsurf- und Kitevergnügen im **traumhaften Stehrevier**. Alle René Egli Kurse werden je nach Bedingungen mit **offizieller Autorisation der Gemeinde** auf dem Meer oder exklusiv in der Lagune vom **kompetenten und lizensierten** Lehrern geschult.

kostenloser Shuttle Service inklusive

Das idyllische Kite-Center - windgeschützte Liegen und eine Beach-Bar unter Palmen

Windsurfkurse in kleinen Gruppen

Das professionelle Lehrteam bietet Kurse für alle Könnenstufen - auf Wunsch als Privatkurs - mit neuestem Material. In **kleinen Lerngruppen** lässt der Fortschritt nicht auf sich warten - und auch für die Kleinsten gibt es ab 8 Jahren spezielle Kinderkurse.

Kiteschulung mit Jet Ski Begleitung und maximal 3 Schülern pro Lehrer

- Anzeige -

s bei René Egli Fuerteventura an der Playa Sotavento

Kitekurse mit max 3 Schülern pro Lehrer

Mit nur **3 Schülern pro Lehrer**, exklusiv in der stehtiefen Lagune oder auf dem Meer mit Jet Ski Unterstützung, ist optimaler Lernerfolg garantiert. Die lizensierten Lehrer unterstützen dich bei deiner Kitekarriere - **von Einsteiger bis Profi** und der endlose Strand bietet viel Platz zum Trainieren dieser faszinierenden Trendsportart.

Strandsegeln für gross und klein

Auf 3 Rädern, lautlos angetrieben von einem Segel, die einmalige Natur der Playa Sotavento zu erleben und über den Strand zu gleiten, ist nicht nur für Wassersportler eine willkommene Alternative, sondern unter der **Leitung erfahrener Strandsegellehrer** auch für jeden ohne Vorkenntnisse ganzjährig und schon ab 8 Knoten möglich.

Das René Egli Team freut sich auf euren Besuch

Material, Shuttle und SUP inklusive

Alle Kurse beinhalten selbstverständlich erstklassiges Material, jegliches Zubehör, Versicherung sowie einen centereigenen Shuttlebus-Service von Costa Calma, Esquinzo und Jandía. Darüber hinaus ist die Nutzung von Stand Up Paddling Boards für alle Kunden inklusive.

FUERTE ACTION Wear –"Feel Free"

„The Original Fuerteventura Clothing Collection" Exklusive Produkte, designed auf Fuerteventura, die den Lebensstil der Insel bereits seit 1986 repräsentieren. Die **einzigartigen Designs und natürlichen Stoffe** bringen ein Gefühl von Freiheit auf die Haut. **Namenhafte Marken** im Beach-, Sportswear und Fashion Segment komplettieren unser Sortiment, perfekt aufeinander abgestimmt **für die ganze Familie.**

FUERTE ACTION Café - Bistro - Bar

Der **Treffpunkt für alle Surfer** und Anhänger des Wassersports an der Costa Calma im Shoppingcenter El Palmeral. **Der perfekte Ort** um den Lifestyle von Fuerteventura zu (er)leben. **Ganztägig geöffnet,** vom Frühstück bis zum Aprés-Surf mit durchgehender Küche. Genießen sie regelmäßige **Live-Musik und Veranstaltungen,** sowie Wi-Fi und Einkaufsmöglichkeiten.

BEACH HOUSE Café - Shop - Infopoint

Machen Sie einen Stop im Shoppingcenter Botánico um Körper, Geist und ihren Kleiderschrank aufzufrischen. **Café und gesunde Snacks** in Kombination mit einem **Beachwear und Surf-Shop** und einem Infopoint für Kite- und Windsurf Kurse.

Ein rundum gelungener Urlaub

Das **einzigartige René Egli-Komplettangebot** aus Windsurfen, Kiten, Strandsegeln, Bars und Shops sorgt für einen rundum gelungenen Urlaub. - auch für die Begleitung.

Infos & Anmeldung: 928 54 74 83

Gratis Shuttlebus ab/an Costa Calma, Esquinzo & Jandía
Free WLAN: Fuerte Action Bar, Beach House & René Egli Center

Alle Infos, aktuelle Wetterdaten und unsere Live Webcam gibt es hier:
www.rene-egli.com - info@rene-egli.com

Blick in die Unterwasserwelt mit der Odyssee 3

- Anzeige -

Zu einem Urlaub auf Fuerteventura gehört eine Bootsfahrt unbedingt dazu. Schließlich ist es ein besonderes Erlebnis, die Silhouette der Insel mit ihren schroffen Bergen einmal vom Meer aus zu betrachten. Außerdem gibt es auch auf dem Meer viel zu sehen und zu erleben: Wale, Delfine, Schildkröten, Fliegende Fische und auch Seevögel wie Sturmtaucher und Möwen.

Die Odyssee 3 bietet ihren Gästen aber auch noch eine ganz besondere Perspektive: den Blick unter Wasser. Und so könnte es die Krönung eines Ausflugs sein, wenn eine Schule Delfine das Boot begleitet und Ihr ihnen durch die Unterwasserfenster bei ihrem Spiel zusehen könnt. Dank der großen Zahl an Meeressäugern, die in den Gewässern im Süden von Fuerteventura heimisch sind, stehen die Chancen nicht schlecht, diese faszinierenden Lebewesen zu Gesicht zu bekommen, auch wenn es sich nicht um eine „Whalewatching-Tour“ im eigentlichen Sinne handelt.

An Board sorgt eine sanfte Animation und Livemusik für Unterhaltung. Beim Badestopp könnt Ihr Schwimmen, Schnorcheln, Kayak fahren oder einfach nur entspannen.

Anschließend sorgt ein frisch zubereitetes Essen für das leibliche Wohl. Auf dem Rückweg durch seichteres Wasser gibt es dann noch einmal die Möglichkeit, einen Blick auf die Unterwasserwelt zu werfen und den Fischen zuzusehen.

Der Ausflug dauert rund 4 Stunden.

Ausflug auf der Odyssee 3

Information und Buchung über

Xtreme Car Rental
Hotline tägl 9-21h.:(0034) 928 875 630
Email: info@xtreme-car-rental.com
www.xtreme-car-rental.com

in Costa Calma: neben dem Eingang zum Hotel Sunrise Taro Beach
Bürozeiten Costa Calma:
Mo.-Fr.: 9.30 - 11.00 & 17.00 - 18.00h
Sa: 9.30 - 11h
in Jandia: im Cosmo Shopping Center zwischen Aloe-Info-Center & Apotheke
Bürozeiten Jandia:
Mo.- Fr. 9.30-12.30 & 17- 19.00h
Sa. 9.30 - 12.30h

Preise: 59 Euro für Erwachsene
29,50 Euro für Kinder

Dauer: ca. 4h
Die Abholung vom Hotel ist im Preis enthalten

IC 2057.1

Spritziger Spaß: Jet-Ski-Tour vor der Küste Jandias

- Anzeige -

Wer etwas Benzin im Blut hat und nicht wasserscheu ist, kann bei einer Jetski-Tour unglaublichen Spaß erleben. Nach einer kurzen Einweisung startet die Tour vom Hafen von Morro Jable. Sobald die kleine Gruppe das Hafenbecken verlassen hat, geht es richtig zur Sache. Mit dem kräftigen Jetantrieb erreichen die Jetskis enorme Geschwindigkeiten und selbst kleinere Wellen werden zu Startrampen für die ein oder andere Flugeinlage.

Nicht selten nähern sich neugierige Delfine und schwimmen mit den Jetskis um die Wette und hin und wieder starten Fliegende Fische neben der Gruppe, ganz so als wollten sie nachsehen, was da oben los ist.

Die einstündige Tour führt an der Küste von Jandia entlang Richtung Süden, sodass man während der Fahrt die eindruckvolle Berglandschaft Fuerteventuras von Wasser aus bestaunen kann. Zum Jetskifahren in einer geführten Tour benötigt man keinen Führerschein. Der Jetski bietet Platz für zwei Personen, die sich am Steuer abwechseln können.

Information und Buchung über

Xtreme Car Rental
Hotline tägl 9-21h.:(0034) 928 875 630
Email: info@xtreme-car-rental.com
www.xtreme-car-rental.com

in Costa Calma: neben dem Eingang zum Hotel

Sunrise Taro Beach
Bürozeiten Costa Calma:
Mo.-Fr.: 9.30 - 11.00 & 17.00 - 18.00h
Sa: 9.30 - 11h
in Jandia: im Cosmo Shopping Center zwischen Aloe-Info-Center & Apotheke
Bürozeiten Jandia:
Mo.- Fr. 9.30-12.30 & 17- 19.00h
Sa. 9.30 - 12.30h

Preis: 120€ pro Jetski (1 oder 2 Pax) / ca. 60 Min.
Hoteltransfer incl. kein Bootsführerschein erforderlich

IC-2057.1

Xtreme Trike-Tour: Inselrundfahrt einmal ganz anders!

- Anzeige -

Die Insel erkunden, Fahrspaß erleben und dabei den Fahrtwind im Gesicht spüren: Schöner kann eine Inselrundfahrt nicht sein!

Bei der Triketour gleitet ihr gemütlich wie im heimischen Wohnzimmersessel dahin und entdeckt in einer kleinen Gruppe mit maximal vier Trikes und unserem deutschen Tourguide die schönsten Stellen der Insel.

Zu Beginn der Tour gibt es eine kurze Einweisung in die Besonderheiten des Trike-Fahrens. Aber keine Angst, es ist wirklich nicht schwer! Bevor die eigentliche Tour startet, macht jeder Fahrer noch eine Einführungsrunde mit dem Tourguide.

Von Jandia aus geht es über die alte Landstraße über Costa Calma in Richtung La Pared und von dort aus an der Westküste entlang hoch in die Berge.

Im kleinen Fischerörtchen Ajuy mit den Piratenhöhlen und dem kleinen schwarzen Sandstrand legt man eine Pause ein. Wer möchte, kann hier im Restaurant essen (nicht im Tourpreis enthalten). Über eine atemberaubende Serpentinenstrecke geht es dann von Pájara aus weiter in die Berglandschaft von Betancuria, der alten geschichtsträchtigen Hauptstadt von Fuerteventura. Von den Bergen bietet sich eine grandiose Aussicht über die großen Ebenen „Llanos del la Concepción“ in der nördlichen Inselmitte.

Via Antigua geht es weiter durch kleine Orte wie Tiscamanita, Tuineje und Tesejerague, bevor es dann wieder zurück nach Jandia geht (ca. 165km).

Zum Trike-Fahren benötigt der Fahrer einen gültigen Auto-Führerschein (vor 2013 gemacht, sonst Motorradführerschein). Kinder dürfen ab 7 Jahren mitfahren, wenn eine weitere Person auf der Rückbank mitfährt. Wer nicht selbst fahren möchtet, kann auch als Passagier beim Tourguide mitfahren.

Neu: Immer Freitags

"Leuchtturm-Tour"

Neue Route speziell für Wiederholungstäter und Stammgäste. 170km, Preis 185€

Termin auf Anfrage:

"Fuerteventura-Total-Tour"

Für erfahrene Triker, Wiederholer und Stammgäste, die Benzin im Blut haben und einfach nicht genug bekommen können: Tagestour ca. 287 km von Jandia bis El Cotillo und Corralejo. Preis 285€ pro Trike.

Limitierte Plätze! Rechtzeitig anmelden!

Tel.: 928 875 630

Xtreme Car Rental, S.L.

Hotline tägl 9-21h.:
(0034) 928 875 630

Email: info@xtreme-car-rental.com
www.xtreme-car-rental.com

in Costa Calma: neben dem Eingang zum **Hotel Sunrise Taro Beach**
Bürozeiten Costa Calma:
Mo.-Fr.: 9.30 - 11.00 & 17.00 - 18.00h
Sa. 9,30- 11.00h
in Jandia: im **Cosmo Shopping Center** zwischen Aloe-Info-Center & Apotheke

Bürozeiten Jandia:
Mo.- Fr. 9.30h -12.30 & 17- 19h
Sa. 9.30 - 12.30h

Die Touren finden täglich statt. Bitte reserviert rechzeitig vorher, da die Teilnehmerzahl wegen der kleinen Gruppen begrenzt ist.
Preise:"Classic-Tour" (6h Tour/ ca. 165km):

170€ / Trike (Fahrer + 1 od. 2 Beifahrer)
70€ / Beifahrer beim Tourguide
Die Abholung vom Hotel im Süden der Insel ist im Preis enthalten!

Zum Trikefahren reicht der Autoführerschein (Klasse B bzw. 3) (vor 2013 gemacht!)

www.fuerte-trike.com

IC 2057.1

Schon mal mit Piraten gesegelt?

- Anzeige -

Diejenigen, deren Herzen schon immer für die Freibeuter der Meere geschlagen haben, sind bei der Bootstour mit der Pedra Sartaña genau richtig. Aber nicht nur Kinder kommen hier voll auf ihre Kosten, auch Eltern und kinderlose Teilnehmer der Tour werden den Tag auf dem geschichtsträchtigen Schoner genießen. Die Pedra Sartaña wurde bis 1960 noch als Frachtschiff genutzt und man kann sich vor Ort einen Eindruck davon machen, wie das wohl ausgesehen haben mag. Über 16 Monate wurde das Schiff dann in den Jahren 1989-90 komplett erneuert und rekonstruiert. Mit einer Gesamtlänge von 28,10m und einer Segelfläche von 210m² ist die Pedra Sartaña ein wirklich eindrucksvolles Stück Geschichte der spanischen Seefahrt.

Morgens gegen 9.30h werden in Morro Jable die Segel gehisst und wer will kann mitarbeiten. Entlang der Küste Jandías segelt man dann vor traumhafter Kulisse.

An Board kann jung und alt mit den Piraten Segelknoten üben, nur eine der vielen Aktivitäten, die an Bord geboten werden. Wem das zuviel ist, der zieht sich einfach auf das Heck zurück und genießt den Blick.

Später ankert die Pedra Sartaña dann in einer Bucht und die Gäste können schwimmen. Bei Piraten darf natürlich eine Planke nicht fehlen, über die unfolgsame Piraten ins Meer gestoßen werden. Beliebt insbesondere bei den etwas älteren Kindern ist auch die Liane, mit der man sich stilgerecht in die Fluten stürzen kann. Auch Schnorcheln kann man während des Badestopps, Schnorchelausrüstungen sind an Bord.

Mittags gibt es dann ein herzhaftes Mittagsmenü. Getränke (Wasser und Softdrinks) und Verpflegung sind im Preis inbegriffen.

Also: Pack die Badehose ein und auf geht's zu einer unvergesslichen Piraten-Tour an Bord der Pedra Sartaña.

Pirate Tour Pedra Sartaña

Information und Buchung über
Xtreme Car Rental
Hotline tägl 9-21h.: (0034) 928 875 630
Email: info@xtreme-car-rental.com
www.xtreme-car-rental.com

in Costa Calma: neben dem Eingang zum **Hotel Sunrise Taro Beach**
Bürozeiten Costa Calma:
Mo.-Fr.: 9.30 - 11.00 & 17.00 - 18.00h
Sa.: 9.30 - 11.00h

in Jandia: im **Cosmo Shopping Center** zwischen Aloe-Info-Center & Apotheke
Bürozeiten Jandia:
Mo.- Fr. 9.30-12.30 & 17- 19h
Sa. 9.30 - 12.30h
Preise: Erwachsene: 56€
Kinder (2-11Jahre): 28€
Kinder unter 2 Jahren frei

Im Preis enthalten sind Verpflegung und die Abholung vom Hotel.

IC-2057.1

Segway Adventure Tour: Die etwas andere Art, Fuerteventura zu erkunden!

- Anzeige -

Bei einem Urlaub auf Fuerteventura denken die meisten wohl an Wassersport, traumhafte Strandwanderungen oder an eine Fahrrad-Tour. Unsere karge und zugleich einzigartige Insel bietet jedoch noch ein weiteres spannendes und absolut außergewöhnliches Abenteuer: Eine Tour auf dem Segway.

Ganz getreu dem Motto „Jeder kann Segway fahren" kann praktisch jeder, egal ob jung oder älter, sowie Eltern mit Kindern ab 8 Jahren an den Touren teilnehmen. Segway fahren ist kinderleicht und macht einen riesen Spaß! Die besondere Würze verleihen die Guides, die jede Tour zu einem einzigartigen und spannenden Erlebnis machen.

Der Segway ist das derzeit modernste Fortbewegungsmittel, das Fahrspaß mit Rundfahrt und Besichtigung verbindet. Selbstbalancierend stellt dieses futuristische Gefährt vielleicht sogar das

Fahrzeug der Zukunft dar. Der umweltschonende Elektroroller erobert inzwischen schon die meisten Städte Europas und auch Fuerteventura. So kompliziert und clever die Technik auch sein mag, das Prinzip ist simpel: Der Segway wird durch zwei emissionsfreie Elektromotoren angetrieben. Mit den hochentwickelten Lithium-Batterien lassen sich mit dem Segway, je nach Gewicht, Fahrweise und Reifendruck zwischen 20 und 40 km zurücklegen. Eine ausgeklügelte Computersteuerung sorgt dafür, dass das Gerät auf Gewichtsverlagerung des Fahrers reagiert und dadurch beschleunigt und abbremst. Die Lenkung erfolgt über die Lenkstange und nach einer kurzen Eingewöhnung ist jeder schnell in der Lage, sehr präzise Fahrmanöver auszuführen. Eine der zahlreichen Erkundungstouren startet zum Beispiel im Norden Jandias und führt entlang der Sportpromenade, stets mit Blick auf den Leuchtturm, bis zu den Klippen des ursprünglichen Fischerorts Morro Jable. Die Touren versprechen viele atemberaubende Insider-Tipps und zeigen Sehenswürdigkeiten, die in keinem Reiseführer stehen.

Während die Guides Euch auf eine ganz außergewöhnliche Reise mitnehmen, könnt Ihr diese traumhafte Insel aus einer völlig neuen Perspektive auf Eurem Segway Model X2 betrachten und genießen. Mit einer Höchstgeschwindigkeit von 20kmh vergeht die Zeit rasend schnell und spätestens auf der Rückfahrt ist jede Skepsis und Angst vor dem Gerät verflogen. Denn nach wenigen Minuten wollt ihr sicher nicht mehr das Gefühl missen, mit einem Segway über die Pisten zu schweben. Einfach ausprobieren. Es ist erlebenswert.

Information und Buchung über
Xtreme Car Rental
Hotline tägl 9-21h.: (0034) 928 875 630
Email: info@xtreme-car-rental.com
www.xtreme-car-rental.com
in Costa Calma: neben dem Eingang zum **Hotel Sunrise Taro Beach**
Bürozeiten Costa Calma:
Mo.-Fr.: 9.30 - 11.00 & 17.00 - 18.00h
Sa.: 9.30 - 11.00h

in Jandia: im **Cosmo Shopping Center** zwischen Aloe-Info-Center & Apotheke
Bürozeiten Jandia:
Mo.- Fr. 9.30-12.30 & 17- 19h
Sa. 9.30 - 12.30h
Dauer: zwischen 60min und 180min. je nach Tour
Preis: **ab** 40€/ Person
Die Abholung vom Hotel ist im Preis enthalten.

IC 2057.1

Boot mieten (mit oder ohne Skipper)

Ein Motorboot nur für Euch allein? Keine Lust auf andere Urlauber an Bord?

Auf unseren Motorbooten könnt Ihr die vielleicht schönsten und exklusivsten Stunden Eures Urlaubs verbringen.

Wenn Ihr keinen Bootsführerschein habt, könnt Ihr das Boot mit Skipper mieten. Dann ist Platz für 5 Gäste an Bord. Unser neues, größeres Boot hat sogar Platz für bis zu 9 Personen.

Habt Ihr einen „Sportbootführerschein See“, dann könnt Ihr das Boot ohne Skipper mieten, und 6 Personen mit an Bord nehmen.

In jedem Fall bestimmt Ihr das Programm:

Ob Ihr einfach nur entspannt an der Küste entlang fahren, Schnorcheln, Angeln, im türkisfarbigem Wasser nah am Strand oder im tiefen Blau auf hoher See baden, Wakeboard oder Donut fahren wollt, Ihr sagt, wo es lang geht und was gemacht wird!

So ist Euer Spaß garantiert und die Bootsfahrt wird zum unvergesslichen Erlebnis.

Wenn Ihr das Boot mit Skipper mietet, sind Hoteltransfer, Snacks und Getränke im Preis inklusive. Auch alle Aktivitäten und Benzin sind im Preis bereits enthalten.

Mietet Ihr das Boot ohne Skipper, sind Transfer, Verpflegung und Benzin nicht im Preis enthalten. Außerdem müsst Ihr eine Kaution von 300€ hinterlegen. Die Selbstbeteiligung der Vollkaskoversicherung beträgt 300€.

Information und Buchung über

Xtreme Car Rental
Hotline tägl 9-21h.:
(0034) 928 875 630
Email:
info@xtreme-car-rental.com
www.xtreme-car-rental.com

Costa Calma: neben dem Eingang zum **Hotel Sunrise Taro Beach**
Bürozeiten Costa Calma:
Mo.-Fr.: 9.30 - 11.00 & 17.00 - 18.00h
Sa.: 9.30 - 11.00h

IC-2057.1

in Jandia: im **Cosmo Shopping Center** zwischen Aloe-Info-Center & Apotheke
Bürozeiten Jandia:
Mo.- Fr. 9.30 -12.30 & 17- 19h
Sa. 9.30 - 12.30h

Preise: ohne Skipper (max. 6 Pers.)
5h: 300€; 8h: 400€ (+Benzin)
300€ Kaution

Preise: mit Skipper (max. 5 Pers.)
2h: 150€; 3h: 200€; 4h: 250€
inkl. Hoteltransfer, Drinks & Snacks

Preise auf großem Boot auf Anfrage

Wellenreiten – Der Sport der Könige auf Hawaii

- Anzeige -

Ursprünglich war das Wellenreiten der Sport der Könige auf Hawaii. Heute ist es Megatrend, Lebensgefühl und hochbezahlter Profisport und begeistert weltweit Millionen von Menschen.

Fuerteventura bietet ideale Bedingungen, das Wellenreiten zu erlernen: Kristallklares, warmes Wasser, herrliche Sandstrände und natürlich Wellen in jeder Größe. Folglich hat sich auf Fuerteventura eine recht große Surf-Szene mit diversen Surf-Schulen etabliert.

Für den Anfänger ist es schwierig zu durchschauen, welche Surfschule die richtige ist. Wir arbeiten mit den renommiertesten Surfschulen in Jandia, Costa Calma und La Pared zusammen, die den Schülern die besten Aussichten auf einen schnellen und sicheren Lernerfolg bieten. Die wichtigsten Kriterien sind dabei die gute Ausbildung und Erfahrung der Surflehrer, das stimmige Unterrichtskonzept und eine möglichst kleine Gruppengröße.

Um Wellenreiten zu erlernen, sollte man eine gewisse Grundkondition mitbringen und vor allem sicher schwimmen können. Grundsätzlich kann aber jeder das Surfen erlernen.

Die Surfkurse beinhalten Transferservice, Boardmiete und Neoprenanzug. Bei einem 1-tägigen Schnupperkurs kann man für sich herausfinden, ob einem der Sport grundsätzlich liegt und ob die Schule sympathisch ist. Richtig lernen kann man das Surfen dann in einem Kurs mit einer Dauer von 3 oder mehr Tagen.

Information und Buchung über

Xtreme Car Rental
Hotline tägl 9-21h.: (0034) 928 875 630
Email: info@xtreme-car-rental.com
www.xtreme-car-rental.com

in Costa Calma: neben dem Eingang zum Hotel Sunrise Taro Beach
Bürozeiten Costa Calma:
Mo.-Fr.: 9.30 - 11.00 & 17.00 - 18.00h
Sa: 9.30 - 11h

IC-2057.1

in Jandia: im Cosmo Shopping Center zwischen Aloe-Info-Center & Apotheke
Bürozeiten Jandia:
Mo.- Fr. 9.30-12.30 & 17- 19.00h
Sa. 9.30 - 12.30h

Preise: 1 bis 3. Tag: 50€/ Tag (3h)

4-Tage-Kurs (a 3h): 180€; jeder weitere Tag 45€

Die Abholung vom Hotel inklusive

Jeep-Safari nach Cofete

- Anzeige -

Noch vor 30 Jahren gab es auf Fuerteventura kaum eine asphaltierte Straße. Die Transportwege waren mehr oder weniger holprige Pisten, die sich Eselkarawanen mit klapprigen Geländewagen teilten, und Fuerteventura war ein vergessener Sandkasten am Rande der Zivilisation. Von den ersten Urlaubern, die nach Fuerteventura kamen, wurde entsprechend einiges an Pioniergeist abverlangt. Der Transfer vom Flughafen war eine stundenlange Odyssee, die nicht selten von platten Reifen verzögert wurde.

Auch heute bietet Fuerteventura noch viele nahezu unberührte, ursprüngliche Landschaften, die an die Vergangenheit erinnern und wo die Zeit stehen geblieben zu sein scheint, wie z.B. der Naturpark von Jandia.

Auf einer Jeep-Safari nach Cofete und an die Punta de Jandía kann man genau diese atemberaubenden Berglandschaften und faszinierenden Strände im Südwesten der Insel

stressfrei und entspannt erkunden. Mit offenen Landrover-Jeeps und professionellen Fahrern startet die Jeepsafari zur Endeckungstour durch den Naturpark von Jandía. Ein erster Höhepunkt des Ausflugs ist zweifelsfrei der Aussichtpunkt auf dem Bergrücken, der Ost- und Westseite der Insel trennt, von wo sich ein traumhafter Blick über den scheinbar endlosen Strand von Cofete auftut. An der Bergflanke entlang geht es dann durch die kleine Siedlung Cofete hindurch zur sagenumwobenen „Villa Winter“, um die sich viele Legenden ranken.

Die nächste Etappe führt die Karawane zum südlichsten Punkt Fuerteventuras, zum Leuchtturm an der „Punta de Jandía“. In „Puertito“, einer kleinen Siedlung ganz im Süden, gibt es ein typisch kanarisches Mittagessen. In einer kleinen Bucht ist dann noch Zeit für einen Badestopp, bevor es dann wieder zurück in die Zivilisation geht.

Information und Buchung über

Xtreme Car Rental
Hotline tägl 9-21h.: (0034) 928 875 630
Email: info@xtreme-car-rental.com
www.xtreme-car-rental.com

in Costa Calma: neben dem Eingang zum Hotel Sunrise Taro Beach
Bürozeiten Costa Calma:
Mo.-Fr.: 9.30 - 11.00 & 17.00 - 18.00h
Sa: 9.30 - 11h
in Jandia: im Cosmo Shopping Center zwischen Aloe-Info-Center & Apotheke
Bürozeiten Jandia:
Mo.- Fr. 9.30-12.30 & 17- 19.00h
Sa. 9.30 - 12.30h

Angebot: IC-2057.1

COFETE- Jeep
Preise: 53,10 Euro / Erwachsener
Kids (3-12): 40 Euro

Im Preis enthalten ist die Abholung vom Hotel/ Meetingpoints und das Mittagessen

„Echtes“ Segeln. Ein besonderes Erlebnis

- Anzeige -

Wer schon immer einmal auf einer hochseetauglichen Fahrtenjacht mitsegeln wollte, kann sich diesen Wunsch jetzt auch auf Fuerteventura erfüllen. Die „Flounder“ ist eine top-ausgestattete Jeanneu Sun Fast mit einer Länge von knapp 40 Fuß und bietet für den Mitseglern neben Komfort vor allem eins: Echtes Segel-Erlebnis! Wer will, kann natürlich unter Anleitung des erfahrenen Skippers mit anpacken und selbst Hand anlegen. Wer sich rein auf das Naturerlebnis konzentrieren will, kann sich entspannt zurücklehnen und dem Skipper und der Mannschaft die Arbeit überlassen.

In jedem Fall eindrucksvoll ist die Landschaftskulisse der Insel vom Meer aus gesehen.

Das Boot liegt im Hafen von Morro Jable. Je nach Windbedingungen und Wunsch der Gäste geht es entweder in südlicher oder nördlicher Richtung aufs Meer hinaus. Selbstverständlich werden die Gäste vom Hotel abgeholt.

Die Touren starten täglich, wenn die Wetterbedingungen dies erlauben, was auf Fuerteventura eigentlich fast immer der Fall ist.

Auf dem ca. 3,5-stündigen Törns ist auch für das leibliche Wohl gesorgt: Getränke und leichte Snacks sind im Preis inklusive.

Die Jacht ist absolut hochseetauglich und verfügt über eine umfangreiche Sicherheitsausstattung. Die sehr sportliche Fahrtenjacht bietet eine sehr komfortable Ausstattung und natürlich ist auch eine Toilette an

Bord vorhanden.

Um den Segelspaß voll zu genießen, sollten die Mitsegler in jedem Fall eine Kopfbedeckung, ausreichend Sonnencreme und einen Pulli oder eine leichte Windjacke einpacken. Badesachen und Schnorchel nicht vergessen, nach Absprache kann ein Badestop eingelegt werden.

Damit es an Bord nicht zu eng wird, worunter die Sicherheit und der Komfort leiden würde, kommen maximal 8 Personen mit auf den Ausflug.

Deshalb ist für die Terminabsprache in jedem Fall eine vorherige telefonische Buchung notwendig.

IInformation und Buchung über

Xtreme Car Rental
Hotline tägl 9-21h.: (0034) 928 875 630
Email: info@xtreme-car-rental.com
www.xtreme-car-rental.com

in Costa Calma: neben dem Eingang zum Hotel Sunrise Taro Beach
Bürozeiten Costa Calma:
Mo.-Fr.: 9.30 - 11.00 & 17.00 - 18.00h
Sa: 9.30 - 11h
in Jandia: im Cosmo Shopping Center zwischen Aloe-Info-Center & Apotheke
Bürozeiten Jandia:
Mo.- Fr. 9.30-12.30 & 17- 19.00h
Sa. 9.30 - 12.30h

IC-2057.1

Preise: 74,50€ pro Person
Dauer: 3,5 Stunden

Die Abholung vom Hotel ist im Preis enthalten.

Fuerteventura auf der Enduro-Tour „erfahren“

- Anzeige -

Echte Motorrad-Fans wollen gerade im Urlaub nicht auf’s Biken verzichten. Und besonders Endurofahrern dürfte schon beim Anblick der vielen Pisten, die Fuerteventura zu bieten hat, das Wasser im Mund zusammenlaufen.

Wer ein echtes Offroad - Abenteuer erleben möchte, sollte eine geführte Tour auf der Yamaha WR 250 R unternehmen. Tourguide Frank kennt die Insel aus jahrelanger Erfahrung in- und auswendig und kann daher den Tour-Teilnehmern die besten Strecken, die schönsten Aussichtspunkte und so manch anderen Geheimtipp zeigen. Außerdem hat der Motorrad-Experte noch eine Menge Tipps und Tricks parat, mit denen Fahrer aller Könnensstufen ihre Fahrtechnik verbessern können.

Bei einer Enduro-Tour kann man die Insel auf eine ganz besondere Weise kennen lernen, denn zum einem kommt man wirklich zu Stellen, die allein weder zu finden noch zu erreichen sind, und zum anderen erzählt der Tour-Guide viel Interessantes über Fuerteventura.

Die Strecken variieren je nach Leistungslevel zwischen „Enduro-Wandern“ ohne Hast auf den schönsten Schotterpisten, bis hin zum „Hard-Enduro“, wo man permanent von der Strecke herausgefordert wird. Leichte Schotterpisten, ausgetrocknete Flussbetten, steinige Pfade, steile Auf- und Abfahrten, aber auch sandige Strecken und Dünenlandschaften, das Repertoire der Insel ist unglaublich vielfältig.

Damit jeder mithalten kann und sich andererseits niemand langweilt, werden die Teilnehmer anhand ihrer Erfahrung und Fahrkönnen in drei Level eingeteilt. So ist garantiert, dass für Einsteiger, Fortgeschrittene und Experten jeweils die richtige Strecke gewählt wird.

Wer es noch individueller mag, kann sich allein oder mit einer Gruppe für eine „personal-guided-tour“ anmelden.

Da die Sicherheit der Teilnehmer im Vordergrund steht, wird bei allen Touren eine komplette Schutzausrüstung getragen.

Information und Buchung über

Xtreme Car Rental
Hotline tägl 9-21h.: (0034) 928 875 630
Email: info@xtreme-car-rental.com
www.xtreme-car-rental.com

in Costa Calma: neben dem Eingang zum Hotel Sunrise Taro Beach
Bürozeiten Costa Calma:
Mo.-Fr.: 9.30 - 11.00 & 17.00 - 18.00h
Sa: 9.30 - 11h
in Jandia: im Cosmo Shopping Center zwischen Aloe-Info-Center & Apotheke
Bürozeiten Jandia:
Mo.- Fr. 9.30-12.30 & 17- 19.00h
Sa. 9.30 - 12.30h

Geführte Enduro-Touren ab 139€
für Einsteiger /Fortgeschrittene oder Profis
nach Absprache auch individuelle Touren und Trainingseinheiten

Tagestour: 17-9€
Hoteltransfer möglich

IC-2057.1

Entdecken Sie mit uns Fuerteventura, Lanzarote & Gran Canaria

Wir bieten Ihnen die wohl größte Auswahl an Entdeckungstouren und Rundfahrten auf Fuerteventura:

klassische Inselrundfahrten im Reisebus
VIP-Touren im Minibus
Jeeptouren nach Cofete oder in Landesinnere
und viele andere ...

Inselrundfahrt Lanzarote
Reisebus nach Corralejo
Überfahrt mit Fähre
Inselrundfahrt im Reisebus
Feuerberge, Jameos del Agua u.V.m.
Weinverkostung, Mittagessen
ab 90€/ Erw.

VIP-Tour nach Gran Canaria (mittwochs)
Überfahrt mit Schnellfähre
Inselrundfahrt im Minibus (max. 8 Pax.)
Weinprobe, Mittagessen
Stadtbesichtigung/ Freizeit in Las Palmas
Erwachsene 118 / Kinder 65€

www. Ausflüge & Aktivitäten
Fuerteventura-Aktiv .de
Die Agentur für alles, was Spaß macht

Information & Buchung in unseren Büros:

Costa Calma
Hotel Sunrise Taro Beach
Mo-Fr. 9.30-11 & 17-18h
Sa. 9.30-11

Jandia
Cosmo Shopping Center
Mo-Fr. 9.30-12.30 & 17-19
Sa. 9.30-12.30

Tel.: (0034) 928 875 630

IC-2057.1

Sportfischen – Abenteuer pur

- Anzeige -

Dank Ernest Hemingways Novelle „Der alte Mann und das Meer“ hat das Angeln auf große Fische bereits Einzug in die Weltliteratur erhalten. Auch wenn das moderne Sportfischen einen anderen Hintergrund hat, als der Kampf des „alten Mannes“ mit dem Blauen Marlin, so ist die Faszination des Hochseeangelns doch dieselbe geblieben. Der Moment, in dem das gespannte Warten an Bord durch das schrille Kreischen der Rollenbremse jäh unterbrochen wird, wenn an Bord plötzlich Hektik aufkommt, der Skipper die Motoren drosselt, und sich ein Angler auf den bevorstehenden Drill vorbereitet, treibt bei allen Anwesenden unweigerlich den Adrenalin-Spiegel in die Höhe. Dabei muss es nicht immer ein 300kg schwerer Blauer Marlin sein, von dem wohl jeder Hochseeangler träumt. Auch die „kleinen Fische“ machen unglaublich viel Spaß, wobei die Frage, ob ein Fisch „klein“ oder „groß“ ist, im Auge des Betrachters entschieden wird.

Wer den Nervenkitzel des Sportfischens einmal

hautnah erleben möchte, kann dies auf den Booten, die wir unter Vertrag haben.

Die Boote sind hochseetauglich ausgestattet und haben Toiletten an Bord.

Die Touren starten vom Hafen von Morro Jable und führen zum südlichsten Zipfel der Insel.

Unmittelbar nach der Hafenausfahrt werden die Schleppangeln ausgeworfen. Dank modernster Navigationsausrüstung steuert der Skipper das Boot an einer Unterwasserkante entlang, an der sich gerne große Raubfische aufhalten. Beim Schleppangeln werden künstliche Köder verwendet, die die Beute der Räuber imitieren und durch Geräusche und optische Effekte deren Jagdinstinkte wecken.

Solange kein Biss an Bord für Hektik sorgt, kann man die eindrucksvolle Küstenlinie des Südens von Fuerteventura auf sich wirken lassen, fliegenden Fischen zusehen, die über hunderte von Metern über das Wasser schweben oder Ausschau nach Delfinen oder Walen halten, die in den hiesigen Gewässern sehr häufig vorkommen. Am Südende Fuerteventuras, befindet sich unter Wasser eine ausgedehnte Riffplattform, die aufgrund ihres einzigartigen Fischreichtums gute Aussichten auf größere Räuber bietet. Sollte das Schleppangeln bis dahin erfolglos geblieben sein, gibt es nun eine fast hundertprozentige Wahrscheinlichkeit, Fische zu fangen. An einer Stelle in der Nähe des Riffs, wo der elektronische Fischfinder deutliche Signale liefert, werden die Schleppangeln eingeholt. Der Skipper

wirft den Anker und bereitet die Köder für das Grundangeln vor.

Unsere Angeltouren sind für Einsteiger und Experten gleichermaßen geeignet. Vorkenntnisse sind nicht erforderlich. Gruppen oder Angler mit besonderen Wünschen können die Boote auch exklusiv chartern.

So sind dann auch Angeltrips um die Südspitze herum an die Westküste, Ausfahrten bei Nacht oder spezielle Angeltechniken wie „Jigging“ oder „Spinning“ möglich.

Auch die Jagd auf "Big-Game" wie Thun, Wahoo, Blue oder White Marlin und auf Haie ist im Rahmen individueller Ausfahrten möglich.

Sportangeln

Information und Buchung über:

Xtreme Car Rental
Hotline tägl 9-21h.:(0034) 928 875 630
Email: info@xtreme-car-rental.com
www.xtreme-car-rental.com

in Costa Calma: neben dem Eingang zum Hotel Sunrise Taro Beach
Bürozeiten Costa Calma:
Mo.-Fr.: 9.30 - 11.00 & 17. - 18.00h
Sa: 9.30 - 11h

in Jandia: im Cosmo Shopping Center zwischen Aloe-Info-Center & Apotheke
Bürozeiten Jandia:
Mo.- Fr. 9.30-12.30 & 17- 19.00h
Sa. 9.30 - 12.30h

Preise:
Halbtagestour (ca. 5h): 90€ pro Angler, 65€ nicht angelnde Begleitperson.
Die Abholung vom Hotel ist im Preis enthalten

IC 2057.1

Fuerteventura individuell entdecken!

- Anzeige -

Schon die Eroberer, die Fuerteventura im 15. Jahrhundert in Besitz genommen haben, verspüren beim Anblick der Insel „starke Glücksgefühle“. Von den Worten „fuerte“ (= stark) und „ventura“ (= Glück) stammt schließlich auch der Name Fuerteventura. Wer genau wie der Eroberer die interessante und facettenreiche Insel für sich entdecken möchte, kann dies bei einer „Individual Tour“ mit Harry oder Volker. Im komfortablen Kleinbus geht es mit maximal 8 Gästen abseits der touristischen Routen zu den schönsten Stellen Fuerteventuras. Die wildromantische Westküste, endlose Sandstrände und eindrucksvolle Dünenregionen stehen genauso auf dem Programm, wie schroffe Felsformationen, Vulkanlandschaften, Lavafelder, Berge und Täler. Neben den Schönheiten der Landschaft und der Natur kommen aber auch das Leben der Einheimischen, der „Majoreros“, sowie Kulturelles nicht zu kurz. Im Landesinneren kann man schließlich noch das „echte“ Fuerteventura erleben und viele Spuren vergangener Zeiten finden. So werden auch Ortschaften und Historische Bauten aus dem 17. Jahrhundert besichtigt. Durch die geringe Teilnehmerzahl ist der Tourablauf sehr flexibel Harry oder Volker können auf Wünsche und Fragen der Gruppe individuell eingehen. Natürlich darf auf der Tour ein echtes kanarisches Mittagessen nicht fehlen, dies ist im Preis enthalten. Sie können bei uns unter verschiedenen Touren wählen: Individual Tour auf dieser Tour entdecken Sie das Herz und die Seele der Insel Fuerteventuras oder eine Halbtagestour nach Cofete in den

wilden Süden der Insel, bzw. ein Kombi-Angebot der beiden Touren zusammen. Demnächst neu im Programm unsere "Elite Tour".

Sie können noch 30% sparen da wir keine Provision an Dritte zahlen müssen und somit kommt das unseren Gästen zu Gute. Harry oder Volker sind deutschsprachig und werden sich bemühen Ihnen

diese Insel als unvergesslich erscheinen zu lassen. Lesen Sie unser Gästebuch www.fuerteventura-individual-tour.com bzw. Infos über www.holiday-check.de Damit Sie eine Vorstellung der Feedbacks unserer Gäste lesen können.

Zufriedene Gäste sind für uns eine Herausforderung!

Segeln auf Original Whitbread Hochsee-Rennyacht

- Anzeige -

Leckerbissen nicht nur für echte Segelfans: In Seglerkreisen ist das „Whitbread Round the World Race“ nicht nur ein Mythos, sondern oft auch ein –unerreichbarer- Traum.

Die berühmte Segelregatta rund um die Welt wurde 1973 zum ersten Mal ausgetragen. Nach einem Sponsorenwechsel trägt sie seit 2001 den Namen „Volvo Ocean Race“.

In den Jahren 1989/1990 und 1993/1994 waren die Zweimaster-Maxiyachten allen anderen Booten haushoch überlegen und galten als praktisch unbesiegbar. Eine Regeländerung bedeutete dann 1997/1998 das Aus für die millionenschweren Zweimaster. Die Einführung einer einheitlichen Bootsklasse sollte die ausufernden Kosten eindämmen und auch kleineren Teams die Teilnahme ermöglichen.

Für Segelfans bietet sich jetzt auf Fuerteventura die einmalige Gelegenheit, auf einer der wenigen noch existierenden Maxi-Rennyachten mitzusegeln. Die „Fisher & Paykel“ fuhr 1990 unter neuseeländischer Flagge auf den zweiten Platz und umrundete die Welt in 129 Tagen und 21 Stunden. Die 82-Fuß-Ketsch erreicht eine atemberaubende Geschwindigkeit, und sobald sich das ca. 6 Meter breite Boot auch nur leicht zur Seite neigt, geht an Bord richtig die Post ab. Die teils kräftigen Winde in den Gewässern von Fuerteventura können der hochseetauglichen Rennyacht nichts anhaben, schließlich hat sie auch schon das Kap Horn und das Kap der Guten Hoffnung erfolgreich umsegelt.

Die rund 3h-stündige Fahrt auf der „Fisher & Paykel“ ist für jeden Segler ein intensives und unvergessliches Erlebnis. Nirgendwo sonst auf der Welt gibt es die Möglichkeit, auf einer der legendären Whitbread-Maxiyachten mitzusegeln, weshalb dieser Segelausflug wohl zu den exklusivsten Aktivitäten gehört, die man auf Fuerteventura machen kann.

Information und Buchung über

Xtreme Car Rental
Hotline tägl 9-21h.:
(0034) 928 875 630
Email:
info@xtreme-car-rental.com
www.xtreme-car-rental.com

Costa Calma: neben dem Eingang zum **Hotel Sunrise Taro Beach**
Bürozeiten Costa Calma:
Mo.-Fr.: 9.30 - 11.00 & 17.00 - 18.00h
Sa.: 9.30 - 11.00h

in Jandia: im **Cosmo Shopping Center** zwischen Aloe-Info-Center & Apotheke
Bürozeiten Jandia:
Mo.- Fr. 9.30 -12.30 & 17- 19h
Sa. 9.30 - 12.30h

Preise: Erwachsener: 79,95€;
Tage: Di., Fr. Sa.
Dauer: 2,5h. Im Preis enthalten sind Obstsnack und die Abholung vom Hotel.

IC-2057.1

Power-EBike-Tour

Erlebe den bärenstarken Elektromotor der Bultaco-Brinco, einer Mischung aus E-Bike und Enduro-Motorrad und entdecke Fuerteventuras Landschaft bei einer geführten Tour.

Bei der Taster-Tour lernt Ihr den sicheren Umgang und den effizienten Einsatz der Muskelkraft. Bei der Powertour nutzt Ihr die Power und die Wendigkeit des Elektromotorrads voll aus. Mindestalter 16 Jahre.

Fuerteventura Aktiv / Xtreme Car Rental
Hotline tägl 9-21h.: (0034) 928 875 630
Email: info@fuerteventura-aktiv.de
www.fuerteventura-aktiv.de
Whatsapp: (0034) 619 37 47 39

in Costa Calma: neben dem Eingang zum Hotel Sunrise Taro Beach
Bürozeiten Costa Calma:
Mo.-Fr.: 9.30 - 11.00 & 17.00 - 18.00h
Sa: 9.30 - 11h
in Jandia: im Cosmo Shopping Center zwischen Aloe-Info-Center & Apotheke
Bürozeiten Jandia:
Mo.- Fr. 9.30-12.30 & 17- 19.00h
Sa. 9.30 - 12.30h

Power EBike-Touren IC-2057.1

Taster-Tour: ca. 2h 69€

Power-Tour: ca. 2h 79€

Mindestalter 16 Jahre

Inkl. Hoteltransfer

Schnupper-Tauchen

Das Schnuppertauchen im Meer erfordert keine Vorkenntnisse und kein ärztliches Attest und ist auch für Kinder ab 12 Jahren geeignet.

Nach einer ausführlichen theoretischen Erklärung der Tauchgeräte geht es in voller Ausrüstung zum Üben in den Pool. Danach schließt sich ein Tauchgang in geringer Wassertiefe im Meer an. Je nach Bedingungen fahrt Ihr im Kleinbus oder mit dem Boot zum Tauchplatz.

Richtig Tauchen lernt Ihr in entsprechenden Tauchkursen, die eine theoretische und praktische Ausbildung sowie Tauchgänge im Pool und im Meer beinhalten.

Wenn Ihr bereits einen anerkannten Tauchschein habt, könnt ihr bei uns auch begleitete Tauchgänge buchen.

Fuerteventura Aktiv / Xtreme Car Rental

Hotline tägl 9-21h.: (0034) 928 875 630
Email: info@fuerteventura-aktiv.de
www.fuerteventura-aktiv.de
Whatsapp: (0034) 619 37 47 39

Büros und Öffnungszeiten siehe links

Schnuppertauchen: IC-2057.1
Dauer ca. 4h / 75€ pro Person

Tauchkurs "Basic Diver" inkl. 2 Tauchgänge im Meer, ab 239€

Tauchkurs "Open Water Diver" inkl. 4 Tauchgänge im Meer,ab 395€

Lanzarote entdecken

- Anzeige -

Fuerteventura und Lanzarote sind durch die Meerenge „La Bocaina“ voneinander getrennt und liegen gerade einmal 15km auseinander. Dank einer Fährverbindung kann man die Nachbarinsel in kurzer Zeit erreichen.

Folglich kann man problemlos während eines Fuerteventura-Urlaubs einen Tagesausflug nach Lanzarote unternehmen. Frühes Aufstehen sollte man allerdings nicht scheuen, denn weil es auf Lanzarote so viel zu entdecken gibt, startet die „Lanzarote Grand Tour“ schon im Morgengrauen.

Im klimatisierten Bus geht es zunächst zum Hafen von Corralejo ganz im Norden von Fuerteventura. Die Überfahrt mit der Fähre dauert eine knappe halbe Stunde, danach beginnt die eigentliche Rundfahrt auf Lanzarote. Einer der ersten Höhepunkte der Lanzarote-Tour ist der Besuch des Timanfaya-Nationalparks mit ausgedehnten Lavafeldern und rund 300 Vulkankratern. Dass die „Feuerberge“ ihren Namen zu Recht tragen, wird am Aussichtspunkt „Islote de Hilario“ eindrucksvoll demonstriert. Wenige Meter unter der Erde herrschen Temperaturen von rund 400 Grad. Gestrüpp, das in ein Erdloch geworfen wird, brennt innerhalb von Sekunden lichterloh; Wasser, das hinein geleitet wird, entweicht explosionsartig als Dampffontaine.

In einem typischen kanarischen Dorf gibt es ein Mittagessen. Danach geht es durch das Weinanbaugebiet La Geria und dort auf ein Weingut, wo der Wein nach einer weltweit einmaligen Methode angebaut wird. Natürlich können Sie den Wein probieren und kaufen.

Auf der anschließenden Fahrt Richtung Norden geht es durch das Tal der 1000 Palmen im Norden Lanzarotes. Von der sich anschließenden kurvigen Bergstrecke hat kann man bis zum Chinijo-Archipel nördlich von Lanzarote sehen.

Kultureller Höhepunkt der Lanzarote-Tour ist der Besuch von „Jameos del Agua“, einem System von Lavatunneln und Röhren, in das der berühmte Künstler César Manrique ein Kunst- und Kulturzentrum integriert hat. Kernstück ist ein unterirdischer Konzertsaal mit 600 Sitzplätzen. Über eine steile Treppe kommt der Besucher in eine rund 30 Meter breite und 100m Lange Grotte, in der sich ein Restaurant befindet. In einem unterirdischen See leben weiße Albinokrebse.

Nach dem Besuch der „Jameos del Agua“ geht es zurück nach Playa Blanca und von dort zurück nach Fuerteventura.

Information und Buchung über

Xtreme Car Rental
Hotline tägl 9-21h.:
(0034) 928 875 630
Email:
info@xtreme-car-rental.com
www.xtreme-car-rental.com

Costa Calma: neben dem Eingang zum **Hotel Sunrise Taro Beach**
Bürozeiten Costa Calma:
Mo.-Fr.: 9.30 - 11.00 & 17.00 - 18.00h
Sa: 9.30 - 11.00h

in Jandia: im **Cosmo Shopping Center** zwischen Aloe-Info-Center & Apotheke
Bürozeiten Jandia:
Mo.- Fr. 9.30-12.30 & 17- 19h
Sa. 9.30 - 12.30h

Preise: Erwachsene: 89€; Kinder: 44,50€ Die international Lanzarotetour findet feitags statt. (dt. eng. sp., Sprachen auf Anfrage)

IC-2057.1

Wanderungen zu den Highlights der Insel

- Anzeige -

Wer die älteste Kanareninsel eindrucksvoll kennenlernen möchte, der kann dies sicherlich alleine tun. Man kann sich aber auch dem erfahrenen, deutschsprachigen Wanderteam von TimeforNature anschließen und muss sich um nichts zu kümmern. In kleinen Gruppen wandern Gleichgesinnte risikolos durch fremdes Terrain und kommen ohne Irrwege an die Highlights der Insel. Ein unvergessener Urlaubstag wird dadurch von Anfang an entspannter und somit erlebnisreicher. Mit vielen Informationen über Land, Leute, Flora und Fauna lernt man Fuerteventura richtig kennen. Es gibt keine Mindestteilnehmerzahl. Alle Touren beinhalten ein landestypisches Picknick und Hoteltransfer. Und das Beste zum Schluss: Es gibt eine Geld-zurück-Garantie! Wem eine Wanderung nicht gefallen hat, der bekommt sein Geld zurück bzw. braucht nicht zu bezahlen.

Montag: Wüste, Strand & Berge

Drei ganz unterschiedliche Facetten der Insel erwarten uns. Periodische Flussläufe, verschiedene Lebensformen einer Wüste, alte Ziegenpfade, unberührte Playa de Barlovento, Süsswasserbäche, Töpfersiedlung im Baranco Pescenescal, Steinbruch von Gustav Winter.

↔13 km ⏱ ca. 3,5 Std.
↕ 460 m 🍽 🚐 mittel
44,00€ / Person

Mittwoch: In und um Betancuria

Wanderung durch den einzigen Wald von Fuerteventura. Rundumblick über die Insel, Rundgang durch die alte Hauptstadt Betancuria, Stausee und Felsenkapelle „Virgen de la Peña“.

↔ 9km ⏱ ca. 3,5 Std.
↕ 262m 🍽 🚐 leicht
44,00€ / Person

Donnerstag: Villa Winter und Cofete aus anderer Sicht

Schroffe Wildheit der Natur, Traumstrände der Playa de Cofete, Playa de Barlovento bis El Islote. Vorbei an der Brutstätte der Meeresschildkröten, alten Getreidefelder der ehemaligen Kornkammer Fuerteventuras, Dreschplätze und Besichtigung der Villa Winter und Aufenthalt in Cofete.

↔ 10 km ⏱ ca.3,5 Std
↕ 108 m 🍽 🚐 leicht
44,00€ / Person

Freitag: Abseits der Touristenströme

Rundwanderung eines historischen Landschaftsabschnittes in den Ausläufern des mittleren Zentralmassivs. Einblicke in unberührte Umgebung und ländliches Alltagsleben. Großartige Ausblicke aus der Vogelperspektive auf kleine weiß getünchte Orte, mächtige Agaven und wilde Ölbäume aus längst vergangener Zeit.

↔ 9 km ⏱ ca. 3 Std
↕ 340 m 🍽 🚐 mittel
44€ / Person

Sonntag: Wanderung zum Vulkan

Rundwanderung im Naturschutzgebiet der Zentralebene mit bizarrer Lavalandschaft des empfindlichen Ökosystems. Ausblicke auf das Lavameer des Malpais Grande, Hinweise auf Drusen sowie Basaltarten und Flechten, Beobachtung der geschützten Schmutzgeier.

↔ 10 km ⏱ ca. 3 Std
↕ 110 m 🍽 🚐 leicht
44,00€ / Person

Zu jeder Wanderung mitzubringen sind festes Schuhwerk, Sonnenschutz, Kopfbedeckung und mind. 1,5l Wasser.

Spitzenplatz bei HolidayCheck.de

Zeichenerklärung:
↔ Wanderstrecke
⏱ Reine Gehzeit
↕ Steigung
🍽 Imbiss
🚐 Hoteltransfer

TimeforNature

Geführte Wanderungen,
Wolfgang Miebs

Infos und Buchung unter:
Telefon: +34 928 872 545
Mobil: +34 699 915 552

E-Mail: timefornature@gmail.com
www.timefornature.de

„Eine Weihnachtsgeschichte“

Liebe Touristen, liebe Residenten,

Charles Dickens, einer der berühmtesten Schriftsteller Englands, schrieb "A Christmas Carol", wie "Eine Weihnachtsgeschichte" im Original heißt.

1843 erstmals veröffentlicht und bis heute mehrmals verfilmt, zählt diese wohl zu den bekanntesten Geschichten der Welt.

Der alte, geizige Geschäftsmann Ebenezer Scrooge (sprich: Ebenieser Skruhdsch) benutzt das sprichwörtlich gewordene „Humbug“, um Weihnachten – wie vielleicht viele Zeitgenossen ebenfalls – als Schwindel, Betrug, Täuschung, Unsinn sowie als Inbegriff der Verschwendung abzuwerten. Und er setzt noch einen drauf, indem er sagt: „Wenn es nach mir ginge, so müsste jeder Narr, der mit seinem <Fröhliche Weihnachten> herumläuft, mit seinem eigenen Pudding gekocht und mit einem Stechpalmenzweig im Herzen begraben werden.“

Für Scrooge zählt nur die Arbeit und sein Geld.

Es ist Heiliger Abend und wie in jedem Jahr schlägt Scrooge die Einladung seines Neffens zum Weihnachtsessen aus und fragt ihn stattdessen mit bitterem Spott: „Hat Weihnachten dir jemals etwas Gutes gebracht?“

Doch dieser weiß ihm zu entgegnen: „Ich habe Weihnachten immer als eine gute Zeit betrachtet, als eine liebe Zeit, als die Zeit der Vergebung und Barmherzig-keit, als die einzige Zeit, die ich in dem ganzen langen Jahreskalender kenne, da die Menschen einträchtig ihre verschlossenen Herzen auftun und die anderen Menschen ansehen, als wären sie wirklich Reisegefährten nach dem Grabe und nicht eine ganz andere Art von Geschöpfen, die einen ganz anderen Weg gehen. Und daher, Onkel, wenn es mir auch niemals ein Stück Gold oder Silber in die Tasche gebracht hat, daher glaube ich doch, es hat mir Gutes getan, und es wird mir Gutes tun, und ich sage: ‚Gott segne das Weihnachtsfest!’“

In der folgenden Nacht wird Scrooge von Geistern heimgesucht, die sein Leben komplett verändern werden. Zunächst erscheint ihm der verstorbene Marley, Scrooges ehemaliger Geschäftspartner. Dieser rät dem Geizhals, dringend sein Leben zu verändern, ansonsten, wenn er weiterhin so herzlos bleibt, wird er nach dem Tod dafür büßen. Bei seinem Abschied kündigt Marley noch drei weitere Geister an, die Ebenezer ebenso einen Besuch abstatten werden.

Der erste Geist ist der der vergangenen Weihnacht. Er begleitet Scrooge in seine Vergangenheit. Sie besuchen Weihnachtsfeste in Ebenezers Kindheit und Jugend und auch jenes, an dem er seine große Liebe kennenlernte, diese Liebe dann aber des Geldes wegen aufgab. Scrooge war tief erschüttert.

Der zweite Geist dieser Nacht ist jener der gegenwärtigen Weihnacht. Er bringt Scrooge zu seinem verarmten Sekretär Bob Cratchit und dessen Familie. Obwohl die kinderreiche Familie fast nichts besitzt, feiert sie dennoch ein fröhliches Weihnachtsfest und erhebt sogar das Glas auf Scrooge. Hier sieht der alte Mann auch Tim, den jüngsten Sohn seines Angestellten, der behindert ist und nur mit Krücken laufen kann. Zum ersten Mal seit langem empfindet Scrooge so etwas wie Mitgefühl. Er fragt den Geist, ob Tim noch lange zu leben hat. Der Geist verneint. Scrooge ist fassungslos.

Der dritte Geist, ist der unheimlichste. Er spricht nicht und bringt den erschöpften Mann zur zukünftigen Weihnacht. Hier muss er mit anhören, wie sich die Menschen über einen alten, geizigen Mann unterhalten, der vor kurzem gestorben ist und dem niemand nachtrauert. Schnell begreift Scrooge, dass mit dem unbeliebten Geizkragen er selbst gemeint ist. Am Boden zerstört, verspricht er verzweifelt, sich zu ändern.

Als Scrooge am nächsten Morgen aufwacht merkt er, dass nur eine Nacht vergangen ist. Ohne lange zu überlegen kauft er einen großen Truthahn für Bob und seine Familie, verdoppelt dessen Lohn und ruft dem überraschten Sekretär, „Fröhliche Weihnachten, Bob!“ zu. Diesmal nimmt er die Einladung seines Neffens zum Weihnachtsessen an und spendet obendrein eine großzügige Summe für die Bedürftigen der Stadt.

Scrooge hat sich verändert. Er ist vom griesgrämigen, einsamen Geizhals zu dem, was sein Vorname Ebenezer bedeutet: „Stein der Hilfe“, zu einem mitfühlenden Menschen geworden. Das ist wohl das größte Vermächtnis der "Weihnachtsgeschichte" von Charles Dickens. Die Botschaft ist ein Plädoyer für mehr Menschlichkeit und offene Herzen, auch im 21. Jahrhundert. Güte und Barm-herzigkeit zählen zu den höchsten Gütern der Menschheit.

Darüber hinaus ist „A Christmas Carol“ eine Geschichte der Ermutigung. Es ist nie zu spät, der Einsamkeit und Verzweiflung zu entkommen, neues Vertrauen aufzu-bauen und abgebrochene Beziehungen neu aufleben zu lassen. Scrooge ist vom hartherzigen, geldgierigen Weihnachtshasser zum Verkünder der Weihnachts-freude geworden.

Ich hoffe, dass ein jeder etwas von dieser Weihnachtsfreude zu spüren bekommt, um diese dann weitergeben zu können.

Mit den Worten des kleinen Tim: „Gott segne uns Alle“, grüße ich Sie und wünsche Ihnen allen eine frohmachende und gesegnete Weihnachtszeit.

Es grüßt Sie Ihre Inselpfarrerin

Gaby Remus

Deutsche Gottesdienste

Jeden Sonntag in ökumenischer Ausrichtung

10.30 Uhr Sala de Actos
(Costa Calma, im Gebäude der Policia Local, Avenida Happag Lloyd)
13.00 Uhr Kapelle San Miguel
(Morro Jable)
16.00 Uhr Hotel Faro Jandia
(gegenüber vom Leuchtturm)

Einladung zum Treffma(h)l

Samstag, 16. Dezember ab 11 Uhr im Centro Cultural in (Alt-) La Pared

Wir diskutieren Themen, singen, erzählen. Wir essen, was jede/r mitbringt. Bitte Geschirr (nach Möglichkeit) mitbringen und wieder mitnehmen. Kalte Getränke stehen zum Selbstkostenpreis bereit.

(**Fahrtroute:** Auf der Straße von Costa Calma nach Pajara an La Pared vorbei. Bei der Abzweigung nach „Las Hermosas“ abbiegen, noch etwa 400m weiter bis zur ersten nach rechts abbiegenden Straße fahren. Ausschilderung „Fußball-Stadion Benito Alonso“ rechts den Berg hoch folgen, dann Ausschilderung Centro Cultural. Gleich rechts oben auf dem Berg sieht man Kindergarten, Kirche und Centro Cultural.)

Evangelisches Tourismus-Pfarramt
C/ Artistas Canarios I - D 30
Costa Calma
Tel: (0034) 928 875 247
oder (0049) 179 4550749
Mail: seelsorgefuerte@web.de
www.kirche-auf-fuerteventura.de

Weihnachtsgottesdienste 2017

in deutscher Sprache und ökumenischer Ausrichtung und mit dem ökum. Chor

24. Dezember -Heiliger Abend
16 Uhr Costa Calma in Salon de Actos in der Policia Local (Polizeistation)
22 Uhr Kath. Kirche Morro Jable Nuestra Senora Virgen del Carmen

25. Dezember - 1. Weihnachtsfeiertag
16 Uhr in Jandia im Hotel Faro Jandia Playa im Theater

Wo man singt, da lass dich ruhig nieder...

Zum Singen treffen wir uns wieder in der Kapelle San Miguel in Morro Jable ab 26. Oktober jeden Donnerstag von 16.30 bis 18 Uhr. Zum offenen und chorischen Singen mit Elke Dinkler-Hamel sind Kurzurlauber, Überwinterer und Residenten, die mit Lust und Freude dabei sein wollen, ganz herzlich eingeladen. Mitfahrgelegenheit wird soweit wie möglich unter der Rufnummer des Tourismuspfarramtes 928 875 247 organisiert.

LOREMAR DEL COBRE
CLINICA DENTAL

Die weise Kunst, Ihr Lächeln zu erhalten

Das Team der Clinica Dental Loremar del Cobre wünscht frohe Weihnachten

Die **Zahnarztklinik Loremar del Cobre** möchte mehr sein, als einfach nur Ihr Zahnarzt.
Wir möchten, dass der Patient sich vom Beginn bis zum Ende seiner Behandlung wohlfühlt und sie nicht als traumatische Erfahrung erlebt. Daher sind unsere Behandlungsräume komfortabel und gemütlich eingerichtet.
Wir verfügen über die neuesten Technologien und über ein multidisziplinäres TEAM, damit unsere Klienten bei Ihrer Behandlung so wenig Schmerz empfinden, wie möglich. Außerdem erhalten Sie von unserem Team eine individuell abgestimmte und familiären Behandlung.

Wir haben einen abgetrennten Bereich für die Entspannung des Patienten, sei es vor einem chirurgischen Eingriff oder während die Zähne gebleicht werden. In diesem Bereich gibt es gedämpftes Licht und beruhigende Musik.

Unsere Philosophie umfasst die Bekämpfung der Zahnarzt-Phobie mit allen fünf Sinnen. Zögern Sie nicht, kommen Sie noch heute zu uns und werden Sie Teil unserer großen Familie.

Mit freundlichen Grüßen,
Dra. Yenia Jerez Rusta

UNSER TEAM:

Dra. Yenia Jerez Rusta
Zahnärztin und Direktorin

Liana Vázquez
Verwaltung und Rezeption

Ana Carrasco
Zahnhygienikerin, Zahnarzthelferin

Unsere Leistungen:

- *Parodontologie*
- *Endodontologie*
- *Dentalprothesen*
- *Odontopädiatrie*
- *Kieferorthopädie*
- *Oralchirurgie*
- *Implantologie*
- *Dentalästhetik*
- *Röntgendiagnostik*

Unsere besonderen und auf der Insel einzigartigen Leistungen:

- *Schmerzfreie Injektion*
- *Zuverlässige Karies-Digitaldiagnostik.*
- *Wir sind ein zertifiziertes Zentrum für LUMINEERS*
- *SNAP-ON SMILE*

Fragen Sie nach der Behandlung, die sich am besten für Ihren Fall eignet und fordern Sie Ihren individuellen Behandlungsplan an…

Clínica Dental Loremar del Cobre S.L.P
Calle Plaza, 25
35629 Tarajalejo
Fuerteventura
Tel.: (0034) 828 903 234
Öffnungszeiten: Mo. bis Fr 9-20h
clinicadentalloremar@outlook.es
Clínica Dental Loremar del Cobre

24 STUNDEN NOTDIENST

Warten Sie nicht länger,
vereinbaren Sie noch heute Ihren Termin…

Illegalen Langusten-Fängern auf La Palma drohen bis zu zwei Jahre Haft

Wie die Guardia Civil am 02.12.2017 mitteilte, ermittelt die Naturschutzeinheit Seprona auf La Palma derzeit gegen zwei Personen aus Teneriffa, die Braune Langusten der Art Panulirus Echinaus gefangen und getötet haben sollen, obwohl diese im Nationalen Artenschutzkatalog unter der Kategorie „vom Aussterben bedroht“ gelistet werden und somit ähnlich streng geschützt sind wie der Braunbär, der Auerhahn oder der Iberische Luchs. Im Jahr 2013 ergab eine Zählung der Tiere in besagten Gewässern um die Insel nur 75 Exemplare.

Die Tötung der drei Krustentiere, die aus Gewässern vor der Nordküste La Palmas gefangen wurden, sei angesichts der alarmierenden Bestandszahlen und des Schutzstatus eine Straftat, die mit Geldstrafen von bis zu 300.000€ und sogar Haftstrafe von bis zu zwei Jahren bedroht ist.

Wie außerdem bestätigt wurde, handelte es sich bei einer der getöteten Langusten um das zweitgrößte männliche Exemplar, das der Wissenschaft bekannt ist. Besonders bitter aus Sicht des Artenschutzes ist, dass es sich bei den beiden anderen getöteten Tieren um geschlechtsreife Weibchen handelte, die Eier am Unterleib trugen.

Ein solch schlimmer Fall von illegalem Wildfang in derartigem Ausmaß sei bisher noch nicht vorgenommen. Die Verantwortlichen sollen von Teneriffa aus mit einem Schlauchboot bis vor die Küste La Palmas hinausgefahren sein, um dort gezielt Langusten zu fangen und diese anschließend teuer zu verkaufen. Die drei leblosen Exemplare wurden sichergestellt und zur weiteren Untersuchung an die Einheit für Biodiversität der Kanarischen Regierung überstellt.

Die Braune Languste wird als vom Aussterben bedrohte Tierart seit Juni 2010 im Kanarischen Artenschutzkatalog sowie seit Februar 2011 auch im Nationalen Register für bedrohte Tierarten geführt. Dies bedeutet, dass eine Erhaltung dieser Tiere nur dann gewährleistet werden kann, wenn die für die aktuell bedrohliche Lage verantwortlichen Faktoren irgendwie eingedämmt werden können. Die Braune Languste kann eine Länge von bis zu 39 Zentimetern erreichen und bewohnt bevorzugt Meereshöhlen in einer Tiere zwischen fünf und 30 Metern, die entweder vollständig unter Wasser liegen oder teilweise an Land auslaufen. Die natürlichen Siedlungsgebiete der Braunen Languste werden von der EU als prioritärer Lebensraum von gemeinschaftlichem Interesse betrachtet.

Nachdem das Weltbiosphärenreservat von La Palma im Jahr 2013 eine offizielle Artenzählung durchgeführt hatte, wandte sich die Institution mit ihrem Bericht an die zuständigen Behörden. Demnach bestünde dringender Handlungsbedarf zur schnellstmöglichen Ausarbeitung eines Maßnahmenkatalogs, der illegalen Wilderern den Garaus machen und ein Überleben der Tierart sicherstellen soll.

Porzellan-Malstübchen

Glas- und Porzellanmalerei
- Malkurse Kursstunde 5€
- Auftragsarbeiten, - Geschenke
Di. und Fr. von 14 - 17h
Eliane Gilgen Calle Anibales 18, La Pared Tel 629.668.846

ZAHNARZTPRAXIS in Jandía
Zahnärztin Beate Karoline Pelka
www.zahnarztpraxisinjandia.de
Centro Com. Atlántica, 37
gegenüber Leuchtturm
E-35626 Solana Matoral (Jandía)
Sprechstunde von
Montag bis Samstag
Tel.: 928 54 17 99

Beauty & Health
Luxus, den man sich leisten kann...
Kosmetik, Massagen & Therapie
Hand- & Fußpflege auch mit Gellacken
Haarentfernung & Permanent Make Up

Hotel Morasol, Costa Calma
Telefon: 928 547 089 Handy: 669 321 830

Ihre Werbung
in dieser Größe
ab 41,08€
pro Ausgabe
Tel.: 619 37 47 49

Sabine Schwarz - Friseursalon
Mo. - Sa.
10.00h - 12.00h
und 17.00h -19.00h
Donnerstag Vormittag
& Samstag Nachmittag
geschlossen
Tel.: 928 876 180
Mobil: 609 036 002
www.lockenstab.biz
Sabine-Schwarz@lockenstab.biz
Costa Calma
Club Hotel Barlovento

gratis Fuerteventura Zeitung
www.fuerteventurazeitung.de
Jetzt mit noch mehr aktuellen Nachrichten, Veranstaltungstipps und vielem mehr
www.fuerteventurazeitung.de

VERTRAUENSÄRZTE DES DEUTSCHEN KONSULATS LAS PALMAS

Praxis Dr. Karola Simoni & Söhne
(0034) 616 23 51 21
Sie werden von deutschen Fachärzten betreut.
C/ Entresalas No. 4
(zwischen Club Ancora und Hotel Matas Blancas)
E-35627 Costa Calma
Tel. + Fax: (0034) 928 87 62 27
E-Mail: doktorsimoni@yahoo.de
Sprechzeiten:
Mo - Sa 9:00-11:00 Uhr
Mo, Di, Do, Fr
17:00-18:30 Uhr
oder nach Vereinbarung
Allgemeinmedizin
Kinderheilkunde
Naturheilverfahren
Homöopathie
Innere Medizin
Dermatologie
Tauchmedizin
Hausbesuche
Allergologie, Labor
www.kinderarzt-fuerteventura.de
www.norbertkuner.com

www.Fuerteventura-Aktiv.de
Ausflüge & Aktivitäten
Die Agentur für alles, was Spaß macht

Sie wollen, dass Ihre Werbung wirklich ankommt?
Dann werben Sier hier!
ab nur 22,67€ pro Ausgabe
Jetzt anrufen: 619 37 47 49

Kleinanzeigen zu günstigen Preisen: 6€ für 20 Wörter, jedes weitere Wort 0,40€

Private Kleinanzeigen, die per Email (info@fuertezeitung.de) aufgegeben werden, sind in den Rubriken „Gebrauchtes/ Sonstiges“ und „Arbeitsmarkt/ suche Job“ ab sofort bis auf Weiteres kostenlos. Dies gilt nicht für gewerbliche Angebote oder Anzeigen, die per Telefon aufgegeben werden

Immobilien

- biete -

Schnäppchen an der Costa Calma: Bungalow mit 1SZ, WZ /Küche, Bad, gr. Terrasse mit Grünfläche und Abstellkammer in sehr priv., gepflegter Anlage, mit ausgedehntem Gemeinschaftspool, für nur 99.000€ von privat zu verkaufen. Touristische Vermietung wird nicht geduldet! Tel.: 649.12.68.31 - ich spreche deutsch

Appartement an der Costa Calma in kleiner ruhiger Wohnanlage, 1 SZ, Wohnzi / Küche, Bad, Balkon und Garten, ca. 45m², voll möbliert, ab sofort zu beziehen, Preis: 89.800€, Tel. 928.54.74.34oder EMail: fransay@hotmail.de

Appartement an der Costa Calma in kleiner ruhiger Wohnanlage, 3 SZ, Wohnzi / Küche, 2 Badezimmer, 2 Sonnenbalkone und Gartenanteil, voll möbliert, ab sofort zu beziehen, Preis: 179.800€, Tel. 928.54.74.34 oder EMail: fransay@hotmail.de

Appartement in Costa Calma, 1 SZ, Wohnzi / Kü, Bad, kleine Terrasse, Preis: 69.500€, Tel. 928.54.74.34 oder EMail: fransay@hotmail.de

Ferienvermietungen

-biete -

Ferienwohnungen an der Costa Calma. www.veku-info.com Mobil: +49(0)151.258.53.456 Mail service@veku-info.com

Dienstleistungen

Gesundheitspraxis Cura Natura in Tarajalejo bietet med. Schmerzbehandlungen, Vitamininfusionen, (Vit. C) Homöopathie,med. Fußpflege, Kosmetik etc. Infos unter www.cura-natura.es und Tel.: 0034.662.03.23.81 Weihnachten naht! Gutscheine zum Verschenken!

Schreiner in Tarajalejo übernimmt Renovierungsarbeiten, Umbau, Möbelreparaturen, Möbelbau, Einbau von Küchen etc. robert@frankernst.net oder Tel.: (0034)662.09.37.31

Wir betreuen Ihre Immobilie während Ihrer Abwesenheit. Vom Lüften, gießen, Poolpflege bis zur Vermietung. Fragen Sie einfach an Telefon: +34.608.06.85.12, EMail: bungalow.vermietung.fuerte@gmail.com

HappyCar - Service Rund ums KFZ -Professionelle Fahrzeugreinigung, -Unterbodenschutz, Lackversiegelung, -Fahrzeugaufbereitung zum Verkauf, -ITV – Service, Werkstattservice, -Zulassung auf spanisches Kennzeichen von der technischen Abnahme ITV bis zum Nummernschild alles aus einer Hand ohne versteckte Zusatzkosten-Ummeldung auf neuen Besitzer innerhalb eines Tages, -An- & Verkauf Gebrauchtfahrzeugen und vieles mehr!!! Schauen Sie auf unsere Website www.fuerte-autopflege-happycar.eu Email: Happycar@gmx-topmail.deMovil: (0034)639.00.51.10

KFZ

Daewoo Kalos 1.2SE 53kW/72 PS VB: 1650€, EZ: 2004 - ITV: neu, 257' km, sehr guter Zustand, regelmäßig gewartet, viele Verschleißteile neu Whatsapp: 693.73.63.**47**

Motorrad Honda CB600 Hornet EZ 2007 Km ca 28000, tolles Naked Bike, Spitzen Leistung + tolles Fahrwerk- Fast wie neu 3800€ Tel. 647.73.21.68 auch Whatsapp

Tierschutz

Im Müll entsorgt, gerettet und liebevoll mit der Flasche aufgezogen - wir suchen dringend für unsere Katzenkinder Pflegezuhause, die sie paarweise bis zur endgültigen Vermittlung aufnehmen oder ihnen ein dauerhaftes Zuhause bieten. Bitte helfen Sie uns den Katzen zu helfen. El Capitán animal project Tel.: 639.57.77.10 oder info@animal-project.de

Gebrauchtes / Sonstiges

FUBADU sucht Trainer Fußballtrainer/in gesucht als Gast-Trainer für Kinder in Jandia. Tel.: 620.04.38.77

Deutsche Umzugs-/Bücherkisten, einwandfreier Zustand, 1€/Stck. Tel.: 618.37.58.13

DoKo Costa Calma: 1-3 Mitspieler/innen gesucht Wir sind zu dritt und möchten gerne unsere Runde vervollständigen; Tel., SMS oder E-Mail: detlef-und-michaela-k@freenet.de Tel: 0049.172.534.34.79

EBike zu verkaufen Modell: Westerland, Damen / Herren Rad Preis: 850€, Tel.: 928.87.60.72

Tablet 8" Android zu verkaufen A-rival M82VG Android Tablet incl. Telefon Funktion + Navigation Bildschirm 8" - 800 x 600pixel - 4:3-Touchscreen Preis: 40€ Tel.: 928.87.60.72

Toshiba Notebook alt + funktionsfähig Toshiba Satellite 1130 mit SSD Festplatte. Gehäuse / Tastatur hat Gebrauchsspuren ansonsten funktioniert alles.Windows Betriebsystem Preis: 90€ Tel.: 928.87.60.72

Neu! Jahreskalender! Exklusiv - jeder Kalender ein Unikat mit euren Fotos und Notizen! Das passende Geschenk zum Jahreswechsel. Tel: 928.54.22.22 Weitere Info unter www.mariposa-puzzle.com.

Das Video vom Insider: "Fuerte 1995" mit Inselrundfahrt, allen Stränden, Orten, Fiestas, Rundflug u.v.m. DVD 7€ + Porto videobernd@t-online.de oder (0049)511.37.49.596

Suche gebrauchtes Mountainbike 26 Zoll in Damen oder Herren Ausführung. Bitte schickt mir Bilder mit Preisvorschlag, Danke!! Tel.: 0049.172.928.89.93

Kontakt

Suche nette Frau für weiteres gemeinsames Leben, bin 63 Jahre, selbstständig, 176m, Nichtraucher. Bildzuschriften bitte an adlerhorst025@gmail.com Tel.: 0049.177.848.00.33

Suche nette Frau -60 bis 70+ für Frühstück am Strand, FKK, wandern, tanzen, Insel erkunden... bin 1,85 schlank gut gebaut, NR, Meine Email: CostaCalma@gmail.com

XXX

Junge Spanierin bietet erotische Massagen, 130 natürliche Brust. Tel.: 602.43.99.40

Jetzt neu: Online Kleinanzeigenmarkt unter www.fuerteventurazeitung.de

Geben Sie direkt Ihre Kleinanzeige auf (auch mit Bildern)!
Interessenten können Sie per Mail und / oder telefonisch kontaktieren

Aktuell **kostenlos** sind private Kleinanzeigen in folgende Kategorien:
Suche und Biete Automobil, suche Arbeit, Gebrauchtes, Sonstiges, Möbel und Einrichtung, Kontakt

Gezeiten + Info

Die angegebenen Zeiten für Hoch- und Niedrigwasser gelten für den Hafen "Puerto de la Luz" auf Gran Canaria. Auf Fuerteventura können die Werte um bis zu 15 Minuten abweichen. Die Redaktion übernimmt keine Haftung für die Richtigkeit dieser Daten.

	Tag	Hoch	Niedrig	Hoch	Niedrig	Hoch	Mond	Sonnenaufgang	Sonnenuntergang
Dezember	Do 14		4:44 AM / 0.76 m	10:46 AM / 2.15 m	5:04 PM / 0.63 m	11:15 PM / 2.21 m		7:45 AM	6:07 PM
	Fr 15		5:27 AM / 0.67 m	11:30 AM / 2.20 m	5:41 PM / 0.58 m	11:53 PM / 2.29 m		7:45 AM	6:07 PM
	Sa 16		6:05 AM / 0.59 m	12:09 PM / 2.23 m	6:15 PM / 0.55 m			7:46 AM	6:08 PM
	So 17	12:28 AM / 2.36 m	6:39 AM / 0.54 m	12:45 PM / 2.25 m	6:46 PM / 0.53 m			7:46 AM	6:08 PM
	Mo 18	1:01 AM / 2.40 m	7:12 AM / 0.51 m	1:19 PM / 2.25 m	7:17 PM / 0.53 m		Neumond	7:47 AM	6:09 PM
	Di 19	1:34 AM / 2.42 m	7:44 AM / 0.50 m	1:53 PM / 2.23 m	7:48 PM / 0.55 m			7:47 AM	6:09 PM
	Mi 20	2:07 AM / 2.41 m	8:17 AM / 0.51 m	2:27 PM / 2.19 m	8:20 PM / 0.59 m			7:48 AM	6:10 PM
	Do 21	2:40 AM / 2.37 m	8:50 AM / 0.55 m	3:02 PM / 2.14 m	8:53 PM / 0.64 m			7:49 AM	6:10 PM
	Fr 22	3:15 AM / 2.31 m	9:26 AM / 0.61 m	3:39 PM / 2.07 m	9:28 PM / 0.71 m			7:49 AM	6:11 PM
	Sa 23	3:52 AM / 2.24 m	10:04 AM / 0.67 m	4:20 PM / 2.00 m	10:08 PM / 0.79 m			7:49 AM	6:11 PM
	So 24	4:34 AM / 2.16 m	10:48 AM / 0.74 m	5:08 PM / 1.94 m	10:55 PM / 0.87 m			7:50 AM	6:12 PM
	Mo 25	5:25 AM / 2.09 m	11:41 AM / 0.80 m	6:06 PM / 1.90 m	11:54 PM / 0.93 m			7:50 AM	6:12 PM
	Di 26	6:26 AM / 2.04 m	12:46 PM / 0.83 m	7:14 PM / 1.91 m			zunehmend	7:51 AM	6:13 PM
	Mi 27		1:09 AM / 0.95 m	7:35 AM / 2.03 m	1:59 PM / 0.80 m	8:24 PM / 1.98 m		7:51 AM	6:13 PM
	Do 28		2:29 AM / 0.89 m	8:46 AM / 2.08 m	3:09 PM / 0.72 m	9:29 PM / 2.10 m		7:52 AM	6:14 PM
	Fr 29		3:40 AM / 0.76 m	9:51 AM / 2.18 m	4:09 PM / 0.59 m	10:27 PM / 2.27 m		7:52 AM	6:15 PM
	Sa 30		4:40 AM / 0.60 m	10:50 AM / 2.30 m	5:02 PM / 0.46 m	11:20 PM / 2.44 m		7:52 AM	6:15 PM
	So 31		5:34 AM / 0.43 m	11:43 AM / 2.41 m	5:51 PM / 0.35 m			7:53 AM	6:16 PM

Konsulate

Kontakt des Deutschen Konsulats in Las Palmas:

Tel: (0034) 928 49 18 80
Fax: (0034) 928 26 27 31
E-mail: zreg@lasp.auswaertiges-amt.de
www.las-palmas.diplo.de

Erreichbarkeit in dringenden Notfällen:
Tel: ((0034) 91 557 9000

Dr. Roland Mager, Honorarkonsul auf Lanzarote, zuständig für Lanzarote und Fuerteventura

Avenida de la Llegada / el Varadero, No 30, 35580 Playa Blanca

Tel.: (0034) 928 51 92 31;

Fax: (0034) 928 51 92 32

Gran Canaria: Consulado República de Austria, Calle de los Balcones 8, E-35001 Las Palmas de Gran Canaria, Tel.: 928 762 500 Fax 928 762 260

Urb. Bahía Feliz, Edificio de Oficinas, Local 1. E-35107 Playa de Tarajalillo, Gran Canaria

Telefon: (0034) 92 815 79 79
Helpline: (0041) 800 24 73 65

Xtreme Car Rental, S.L.
Hotel Sunrise Taro Beach
Costa Calma, Bürozeiten
Mo-Fr 9:30 - 11h & 17 - 18:00h
Sa 9:30 - 11h
Cosmo Shopping Center
Jandia Mo-Fr 9 - 12.30h
& 17 - 19h Sa 9 - 12.30h
Tel.: 928 875 630
www.xtreme-car-rental.com

Premium Buggy-Tour
Das Highlight Eures Urlaubs!

Beachtet unsere Werbung auf Seite 15

Ihre Werbung in dieser Größe
ab 54,54€
pro Ausgabe
Tel.: 619 37 47 49

Foto: Björn Maushaake

Xtreme Car Rental, S.L
I.C. 2057.1

www.Fuerteventura-Aktiv.de

Ausflüge & Aktivitäten

Die Agentur für alles, was Spaß macht

Ihr findet uns in Costa Calma & Jandia

www.fuerteventura-aktiv.de

Premium - Buggy-Tour

Unvergleichlicher Off-Road-Spaß bei der original Xtreme-Premium Buggy-Tour mit brandneuen Polaris RZR S 900. Kleine Gruppen. Deutscher Tourguide. Führerschein Klasse B erforderlich.

Buggy (1 o. 2 Pax) : 139€

Segway-Touren

Einfach nur dahingleiten... Die neue, faszinierende Art der Fortbewegung.
Fit for Fun 1h: 40€ pro Pax
Sol y Playa 2h: 59€ pro Pax
Tiscamanita Landesinnere 3h: 79€/Pax

ab 40€/ Pax

Maxi-Hochseerennyacht

Die Formel1 des Segelns. 2,5h Adrenalin nicht nur für eingefleischte Segelfans. 27m Länge und bis zu 900m² Segelfläche machen diese original Whitbread-Rennyacht extrem schnell. Weltweit einmalig!

Pax: 79,95€ / Kind: 55 €

Fuerteventura Inselrundfahrt

Lernen Sie Fuerteventura bei einer Inselrundfahrt kennen. Cardón, Ajuy, Pájara, Stausee Las Peñitas, Betancuria, Dünen von Corralejo und vieles mehr.

Erw: ab 46€
Kind: ab 23€

Piraten-Tour „Pedra Sartaña“

Auf der ca. 5-stündigen Tour macht Ihr mit den Piraten die Gewässer vor Fuerteventura unsicher. Beim Badestopp könnt Ihr schnorcheln, angeln oder Euch an der Liane ins Meer schwingen.

Erw: 56€ / Kind: 28€

Trike-Tour

Die schönste Art, die Insel bei einer 6-stündigen Rundfahrt kennenzulernen. Pro Trike können bis zu 3 Personen mitfahren. Nur Auto-Führerschein erforderlich (vor 2013 erworben).

Pro Trike: 170€

Gran Canaria mit Schnellfähre

Lernt die Naturschönheiten Gran Canarias bei einer Busrundfahrt und die Hauptstadt Las Palmas und die Altstadt kennen. Der Spaß beginnt schon bei der Überfahrt mit dem Highspeed-Katamaran.

Erw: 118€ / Kind: 65€

Katamaran Ataicaro

Mit max. 12 Gästen an Bord erlebt Ihr 4h ein enspannendes Segelvergnügen auf dem komfortablen Fahrtenkata-maran.
Badesachen nicht vergessen! Essen incl.

Pro Person: 75€

Boot mieten

„Ein Boot nur für Euch allein mit oder ohne Skipper mieten. Donut oder Wakeboard fahren, Schnorcheln, Baden, Angeln entspannt an der Küste entlang schippern. Ihr bestimmt das Programm. Ideal für Familien.

150€/ 2h; 200€/ 3h; 250€/ 4h

Oasis Park

Bucht Eure Eintrittskarte zum Oasis-Park bei uns im Voraus und sichert Euch so Euren Platz im kostenlosen Bus und den schnelleren Zugang zum Park gegenüber Gästen ohne Ticket!

Erw: 33€ / Kind (4-11): 19,50€
60+: 28€

Schwimmen mit Seelöwen

Nur in Verbindung mit Eintritt in den Oasis-Park.
Erlebt Seelöwen in ihrem Element, dem Wasser. Ca. 20 Minuten Schwimmen mit Seelöwen, vorab gibt es einen einführenden Vortrag.

45€ / Pax

Jeep-Safari nach Cofete

Mit robusten Landrovern startet Ihr zum Offroadabenteuer in den wilden Westen Fuerteventuras. Entdeckt die sagenumwobene Villa Winter, der atemberaubende Strand von Cofete und der Leuchtturm an der Südspitze...

Erw: 53,10€ / Kind: 40€

Lanzarote Gran Tour

Entdeckt die Nachbarinsel mit den berühmten Feuerbergen im Timanfaya-Nationalpark, die Grüne Lagune, Los Hervideros und viele andere Attraktionen auf den Spuren des Künstlers Cesar Manrique

Erw: ab 90€ / Kind: ab 45€

Surfen lernen

Erlebt den Sport der Könige bei einem Eintages-Schnupperkurs und entscheidet Euch dann, ob ihr einen Surfkurs machen wollt. Wir arbeiten mit allen renommierten Surf-Schulen zusammen.

50€/Tag (3h). 4 Tage: 180€

Windsurf-Kurse

Fuerteventura bietet die besten Bedingungen um Windsurfen zu lernen. Entscheidet nach einem Schnupper-kurs, ob Ihr einen kompletten Einsteigerkurs machen möchtet.

Erw: 4d x 2,5h: 230€
Kinder: 4d x 2h: 190€

Segel-Törn auf der Flounder

Segeln Sie vor der Küste von Fuerteventuras Süden auf einer erstklassigen 12m-Segelyacht fernab des Massentourismus. Dauer ca. 3,5h

Erwachsene: 74,50€
Kinder: 40,00€

Schnorcheltour vom Boot

Papageienfische, Lippfische, Riffbarsche, Calamare, Seegurken, Seeigel, Feuerwürmer und mit etwas Glück auch Rochen und Engelshaie. All das und vieles mehr kann man bei dieser Schnorcheltour entdecken!

35€ / Pax

Hochseeangeln

Beim Schlepp- und Grundangeln könnt Ihr Thunfische, Barrakudas, Dorados, Wahoos, Brassen und Barsche fangen und das Abenteuer des Hochseean-gelns hautnah erleben. Verschiedene Boote und Ausfahrten (4h oder 5h)

65€ bis 90€ / Pax

Jetski-Tour

Jetski-Fahren ist Adrenalin pur. In rasanter Fahrt geht es bei dieser geführten Tour über die Wellen. Mit Glück begleiten Euch Delfine bei diesem spritzigen Abenteuer. Auf einen Jetski passen 2 Pers. Preise pro Jetski.

120€/ 60min.

Buchungs-Hotline: (0034) 928 875 630 (täglich 9.00 - 21.00h)

oder (0034) 619 37 47 49

Costa Calma

links neben dem Eingang zum Hotel Sunrise Taro Beach

Mo. - Fr. 9.30 - 11.00 und 17.00 - 18.00h, Sa.: 9.30-11.00h

Jandia - Cosmo Shopping Center

an der Bushaltestelle zwischen Apotheke & Aloe-Vera-Shop

Mo. - Fr. 9.30 - 12.30 und 17.00 - 19.00h Sa. 9.30h - 12.30h